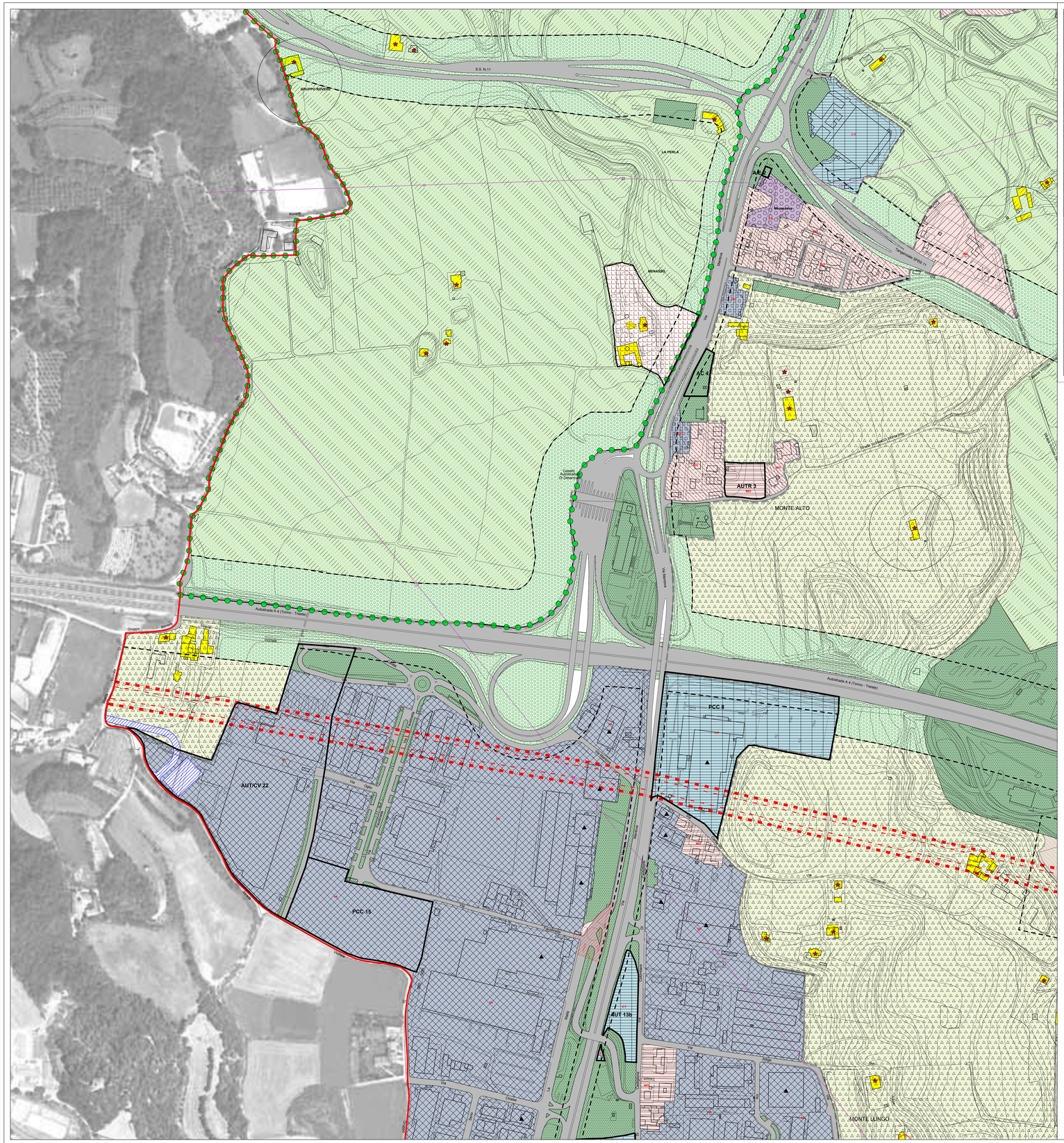
S.S. N.11
GRUPPO SUPERIORE
LA PERLA
MINIASSO
Cimitero
Casello Autostrada Di Desenzano
AUTR 3
MONTE ALTO
Autostrada A 4 (Torino - Trieste)
Gruppo
Scuole
Ricreativo
Sportivo
Comunale
Cimitero
Ospedale
Ex Ospedale
Ex Ospedale
Ex