

- LIMITI AMMINISTRATIVI**
  - CONFINE COMUNALE
  - AREA PARCO
- INFRASTRUTTURE PER LA VIABILITA'**
  - AUTOSTRADA A4
  - LINEA FERROVIARIA
  - T.A.V. - TRENO ALTA VELOCITA' (IN PROGETTO)
- EDIFICATO ESISTENTE**
  - EDIFICIO PRESENTE ALL'INTERNO DELL'AREA DEL PARCO
- BACINI D'ACQUA**
  - BACINO D'ACQUA ESISTENTE
- PERMANENZE ARCHITETTONICHE STORICHE**
  - EDIFICIO PRESENTE NEI CAVASTI ALIUSTRACO O ITALIANO
  - EDIFICIO COINVOLTO NELLA BATTAGLIA AVVENUTA IL 24 GIUGNO 1689
- PERCORSI CICLOPEDONALI DI PROGETTO**
  - TRACCIATO STORICO ANCORA PRESENTE DA VALORIZZARE
  - TRACCIATO PRESENTE NEL CATASTO MA ASSENTE NELLO STRADARIO ATTUALE (DA RIPRISTINARE)
  - PERCORSO CICLABILE
  - APPENDICE BLU ITINERARIO CICLOTURISTICO INTERCOMUNALE
  - ITINERARIO CICLOTURISTICO ROSSO PROPOSTO DAL COMUNE DI DESENZANO DEL GARDA
  - ITINERARIO CICLOTURISTICO VERDE PROPOSTO DAL COMUNE DI DESENZANO DEL GARDA
  - PERCORSO CICLABILE DI INTERESSE REGIONALE - FEDERONTANA ALPINA
  - PERCORSO PEDONALE DI PROGETTO (PRIMO ANELLO)
  - PERCORSO PEDONALE DI PROGETTO (SECONDO ANELLO)

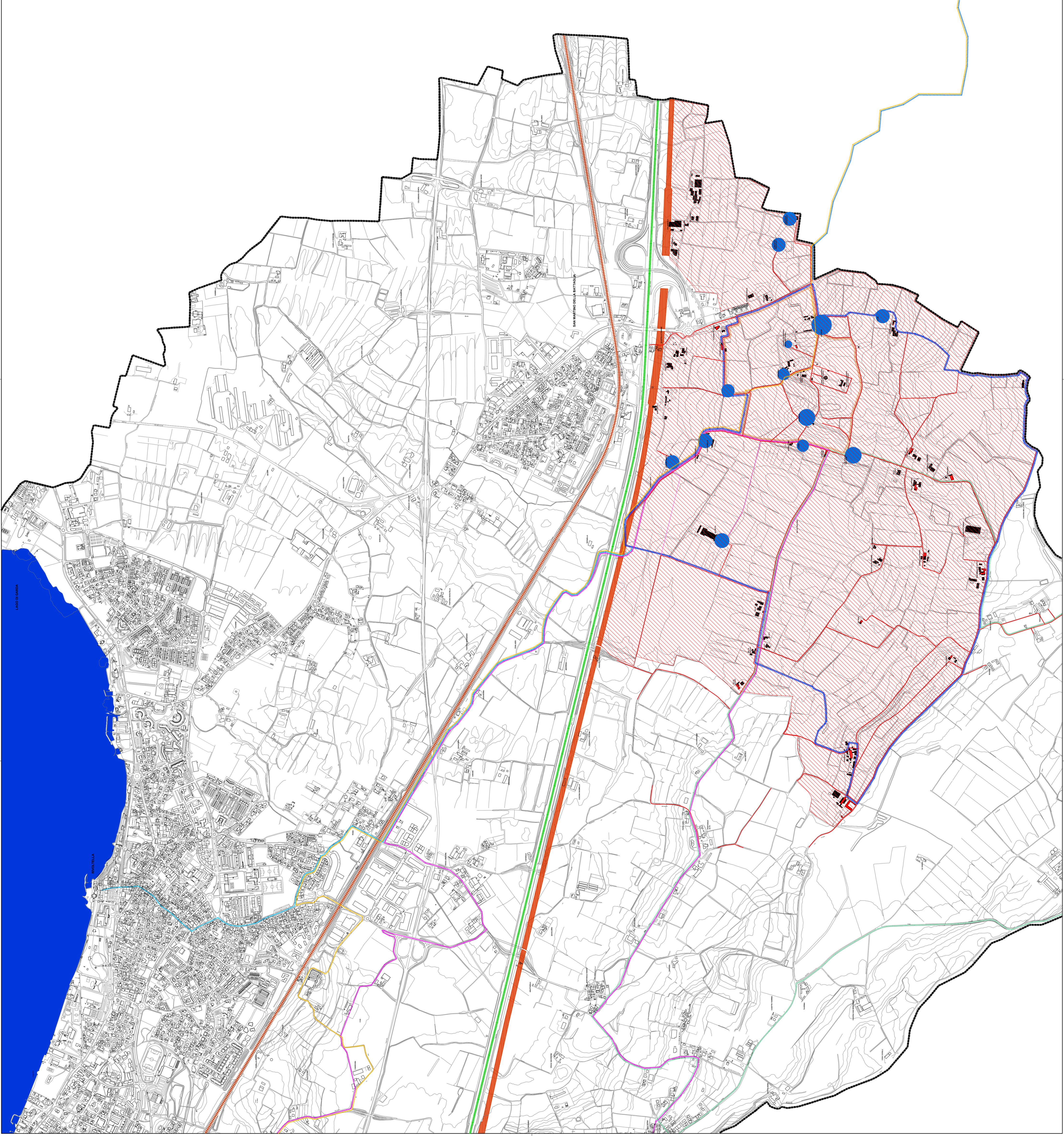

COMUNE DI DESENZANO DEL GARDA

PROVINCIA DI BRESCIA

P.L.I.S. PARCO DELLA BATTAGLIA DI SAN MARTINO

PARCO LOCALE DI INTERESSE SOVRACOMUNALE  
**PARCO DELLA BATTAGLIA DI SAN MARTINO**  
 D.G.R. Lombardia n° 8/6148 del 12/2/2007



TAVOLA 08 IPOTESI DI PROGETTO - PERCORSI CICLOPEDONALI  
 SCALA 1:10000  
 APRILE 2016

MAURIZIO ZAGLIO ARCHITETTO

PAOLA SEBILINO DOTTORE AGRONOMO

