

LEGENDA		
Legnose agrarie	Seminativi	SIC
Arboricoltura da legno	Urbanizzato	Riserve e Monumenti Naturali
Vegetazione palustre	Aree boscate	FLIS
Vegetazione rupestre	Siepi e Filari	ZPS
Vegetazione dei greti	Area di indagine del PIF	
Vegetazione arbustiva	Parco Regionale Monte Netto	
Prati	Parco Regionale Oglio Nord	
Aree sterili	Confini comunali	

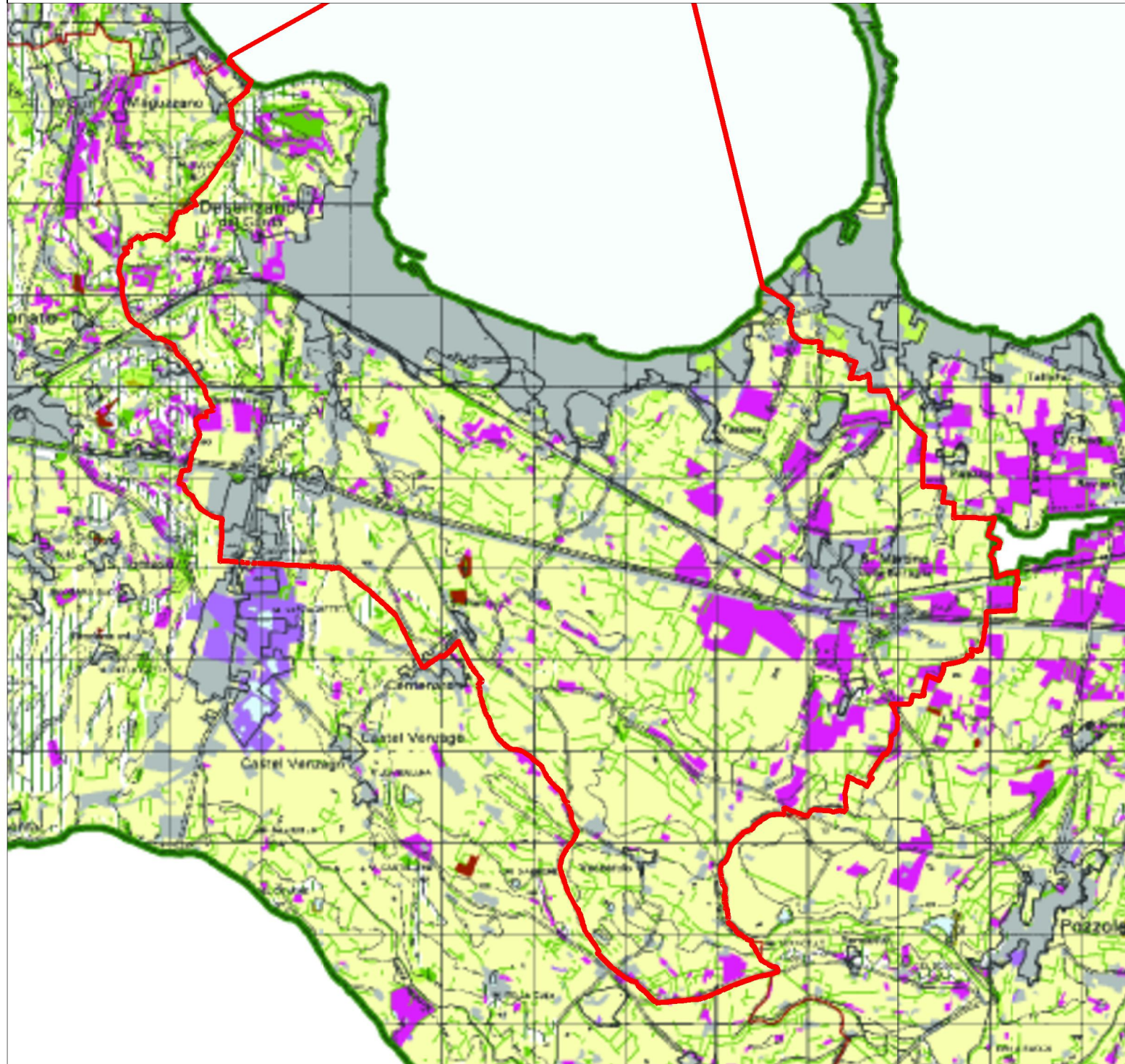

Estratto del PIF
Tav 2. Carta dell'uso del suolo

LEGENDA	
Dest. di ricostituzione ambientale	Area di indagine del PIF
1 (minimo)	Parco Regionale Monte Netto
2	Parco Regionale Oglio Nord
3	Confini comunali
4	Laghi
5	Urbanizzato
6	
7	
8	
9	
10 (massimo)	
Area di indagine del PIF	

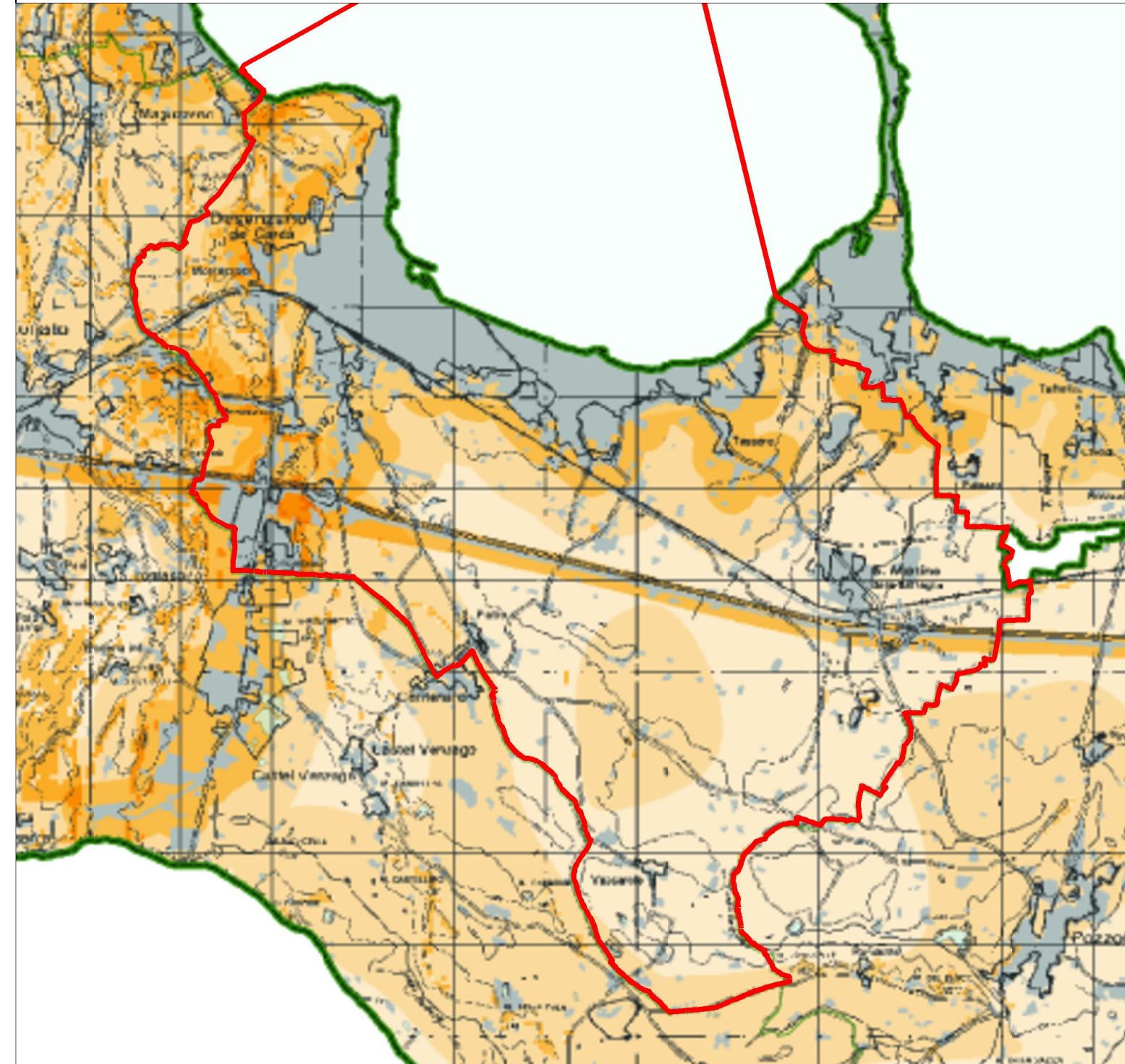

Estratto del PIF
Tav 3f. Carta della destinazione di ricostituzione ambientale

LEGENDA	
Attitudine del Bosco naturalistica	Confini comunali
paesaggistica	Laghi
produttiva	Urbanizzato
protezione	
ricostituzione ambientale	
Area di indagine del PIF	
Parco Regionale Monte Netto	
Parco Regionale Oglio Nord	

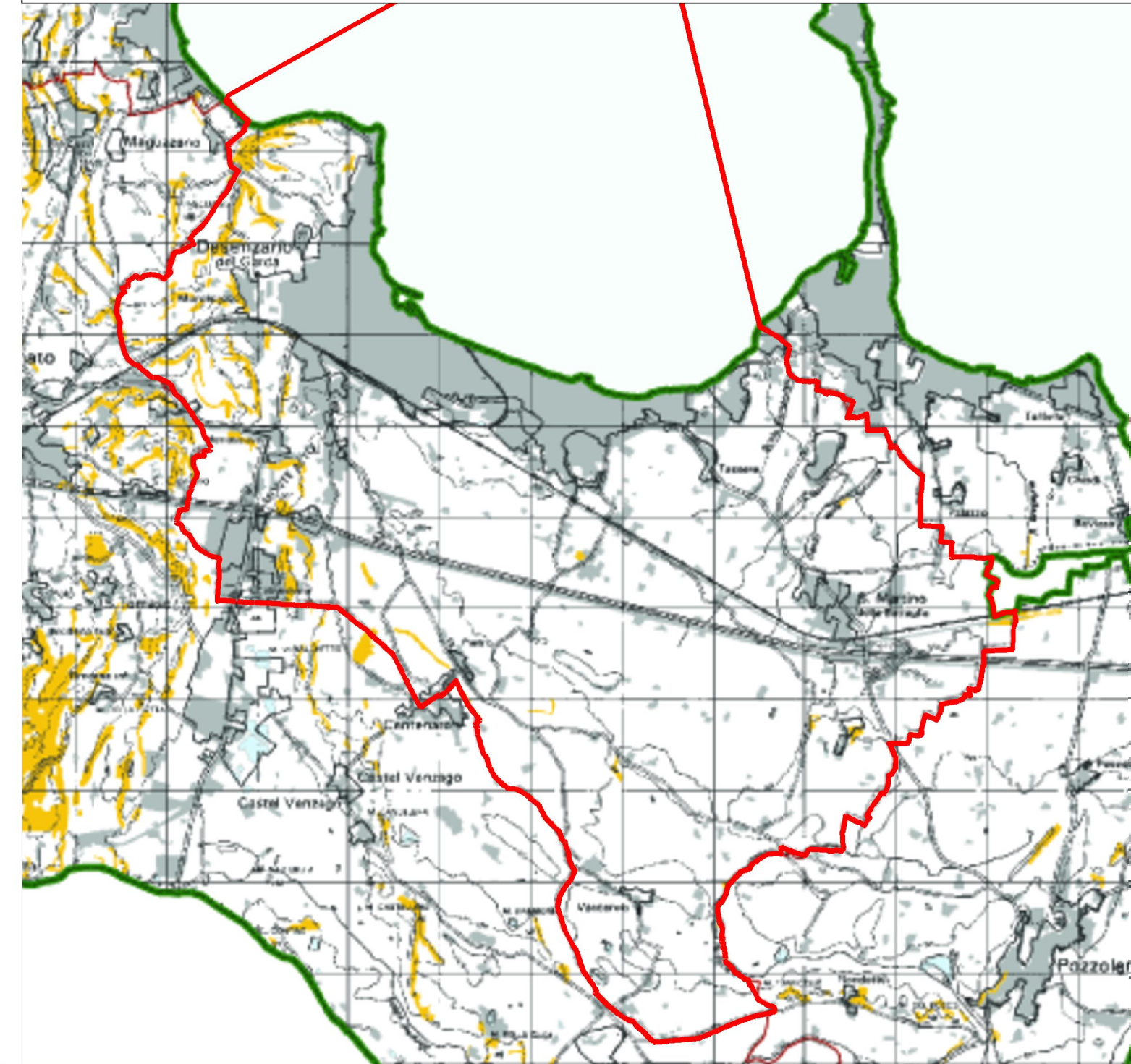

Estratto del PIF
Tav 05. Carta delle attitudini del bosco

LEGENDA	
F1-Mascheramento delle infrastrutture aeroportuali tramite vegetazione	Parco Regionale Monte Netto
F1-Mascheramento delle infrastrutture viarie tramite vegetazione	Parco Regionale Oglio Nord
F2-Realizzazione di nuove siepi e filari	Confini comunali
F3-Riqualificazione di boschi ad elevato valore paesaggistico	Laghi
Area di indagine del PIF	Urbanizzato
Parco Regionale Monte Netto	
Parco Regionale Oglio Nord	
Confini comunali	
Laghi	
Urbanizzato	

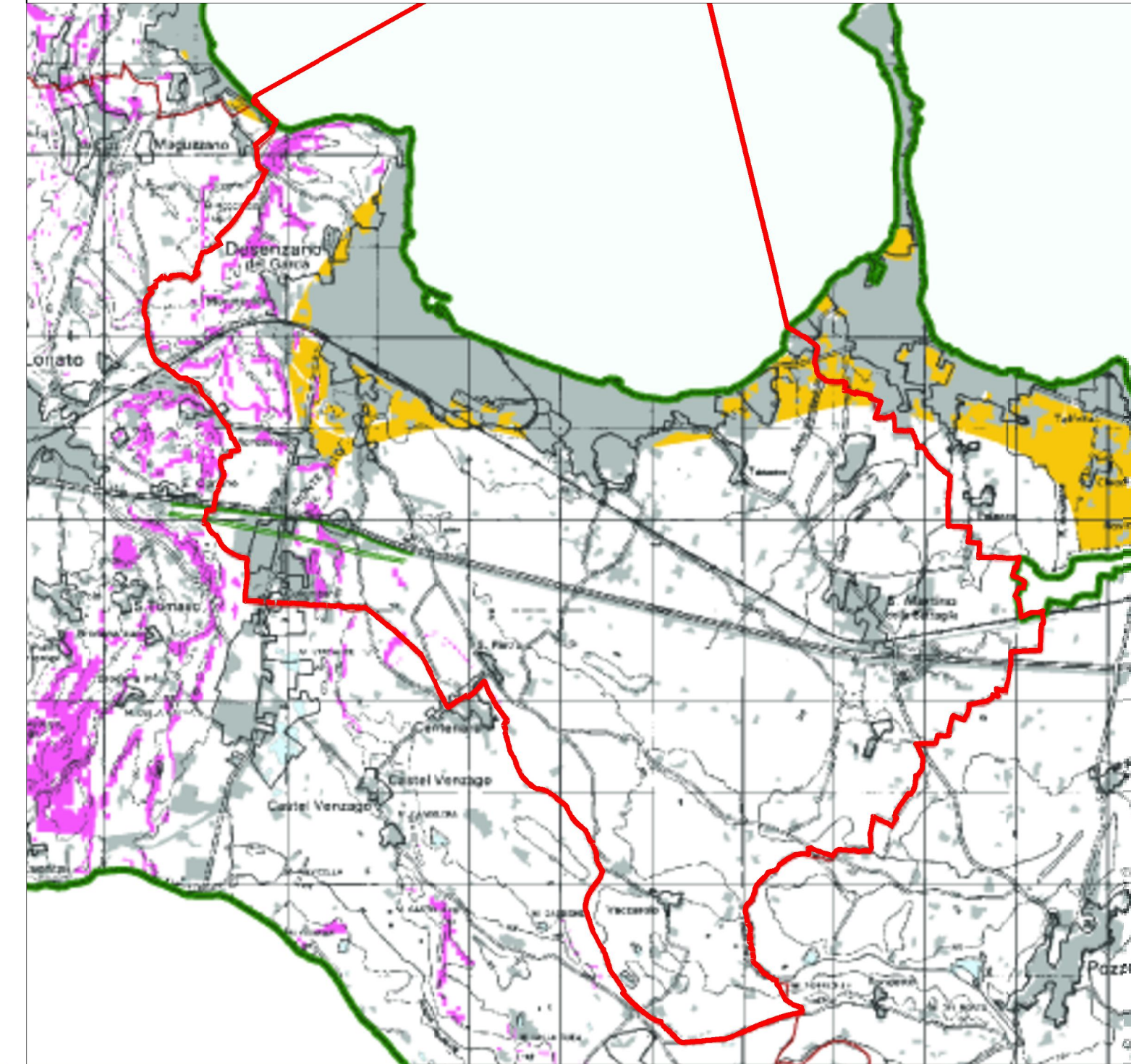

Estratto del PIF
Tav 6c. Carta delle azioni a destinazione paesaggistica

Il Piano di Indirizzo Forestale (PIF) è stato:
 - approvato con D.C.P. n. 26 del 20 aprile 2009
 - rettificato con Det. dir. n. 1943 del 10/09/2009
 - modificato con d.G.P. n. 462 del 21/09/2009
 - modificato con d.G.P. n. 185 del 23/04/2010
 - modifiche di dettaglio alla perimetrazione del bosco ai sensi dell'Art. 15 delle Norme Tecniche Attuative
 - modificato con D.C.P. n. 49 del 16/11/2012

LEGENDA	
S1 - Riqualificazione e realizzazione boschi e parchi urbani e periurbani	Confini comunali
0-500 m (ambiti primari)	Laghi
500-1000 m (ambiti secondari)	Urbanizzato
S2 - Realizzazione aree di sosta e punti attrezzati	
0-500 m (ambiti primari)	
500-1000 m (ambiti secondari)	
Rete sentieristica suscettibile di cura e valorizzazione della vegetazione	
S3 - Valorizzazione boschi ad alto valore di ricostituzione ambientale	
S4 - Impiego di formazioni arboree nel recupero ambientale di aree inquina	
Area di indagine del PIF	
Parco Regionale Monte Netto	

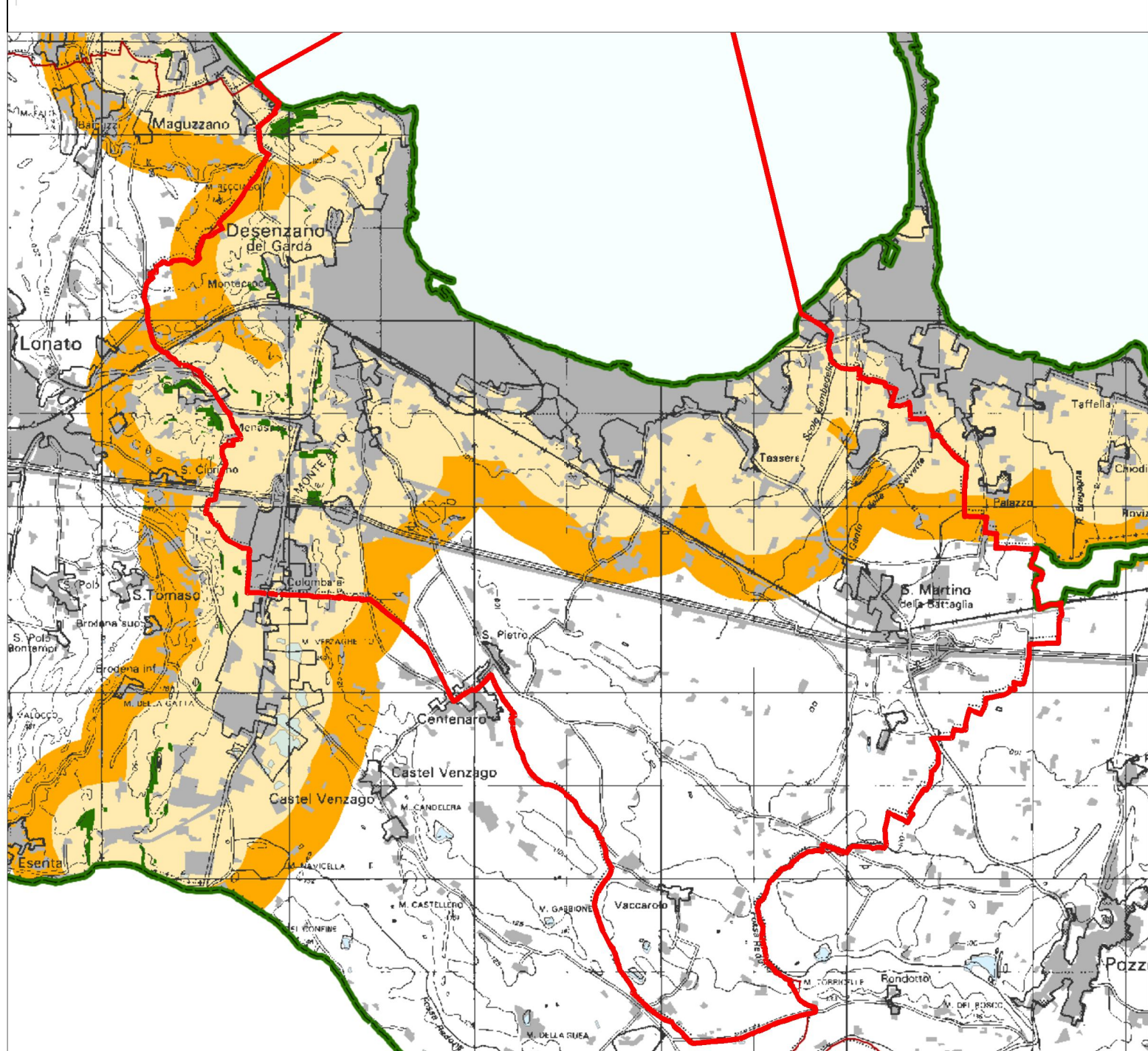

Estratto del PIF
Tav 6f Carta delle azioni a destinazione di ricostituzione ambientale

LEGENDA	
Rapporto di compensazione 1:1	Area di indagine del PIF
1:2	Parco Regionale Monte Netto
1:3	Parco Regionale Oglio Nord
1:4	Siti di Interesse Comunitario (SIC)
1:5	Confini comunali
Boschi trasformabili per PUBBLICA UTILITA'	Laghi
Boschi NON TRASFORMABILI	Urbanizzato
Vincoli di tipo paesaggistico (D. Lgs. 42/04, art 142, lett. b, c)	
Zone altimetriche ISTAT	
COLLINA	
PIANURA	

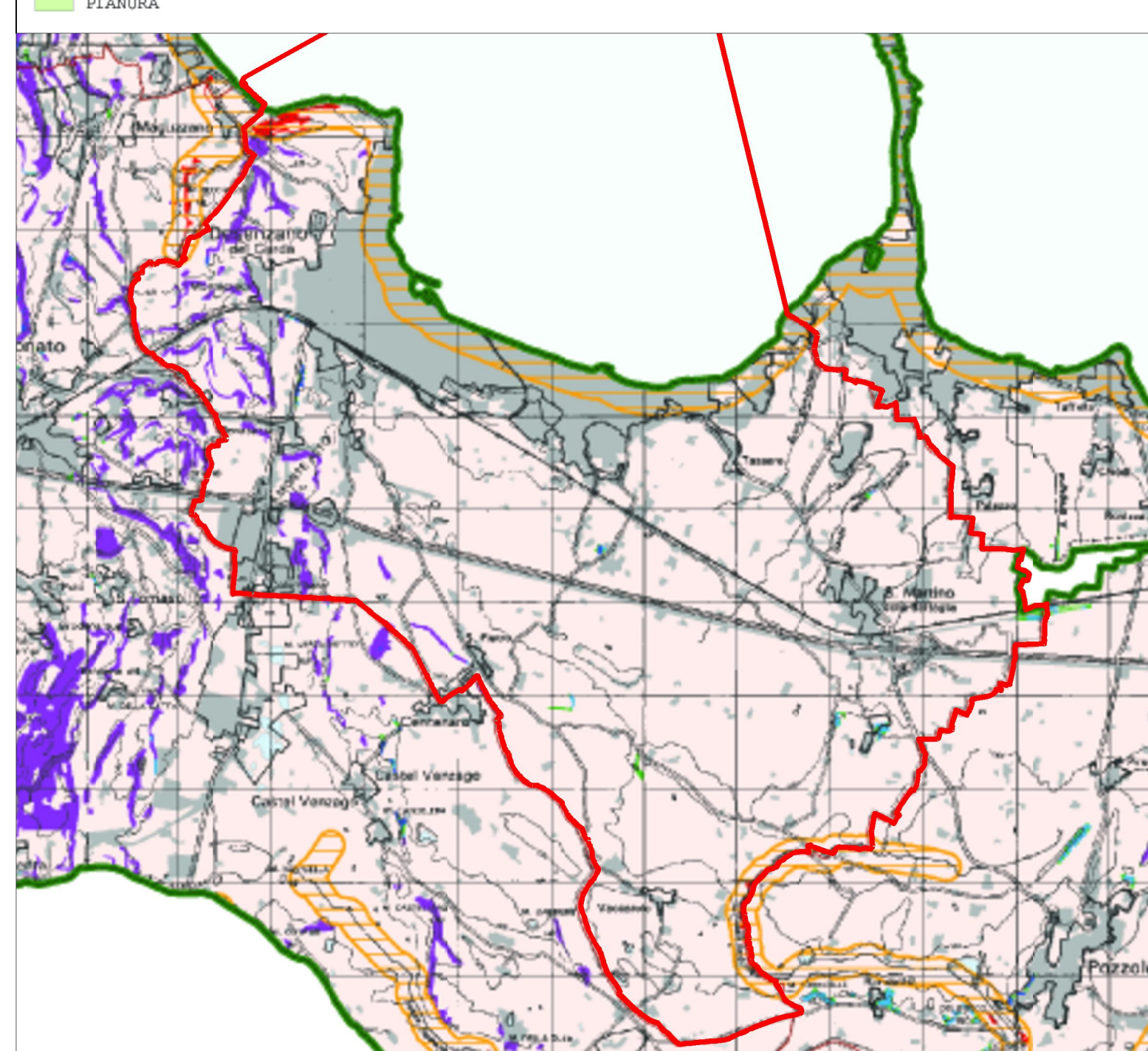

Estratto del PIF
Tav 9. Carta dei rapporti di compensazione ambientale

LEGENDA	
Aree boscate	Parco Regionale Monte Netto
REALIZZAZIONE DI ATTIVITA' SELVIVOLTURALI A FINALITA' COMPENSATIVA	Parco Regionale Oglio Nord
Proprietà forestali pubbliche (Ambito primario)	Confini comunali
Riqualificazione boschi a funzione di ricostituzione ambientale (Amb.secondario)	Laghi
Riqualificazione boschi a funzione paesaggistica (Ambito secondario)	Urbanizzato
Riqualificazione boschi a funzione naturalistica (Ambito secondario)	
RIMBOSCHIMENTI COMPENSATIVI	
Rete ecologica principale (Ambito primario)	
Rete ecologica secondaria (Ambito secondario)	
REALIZZAZIONE DI NUOVI BOSCHI NELL'AMBITO DI FLIS	
Parchi Locali di Interesse Sovracomunale (Ambito terziario)	

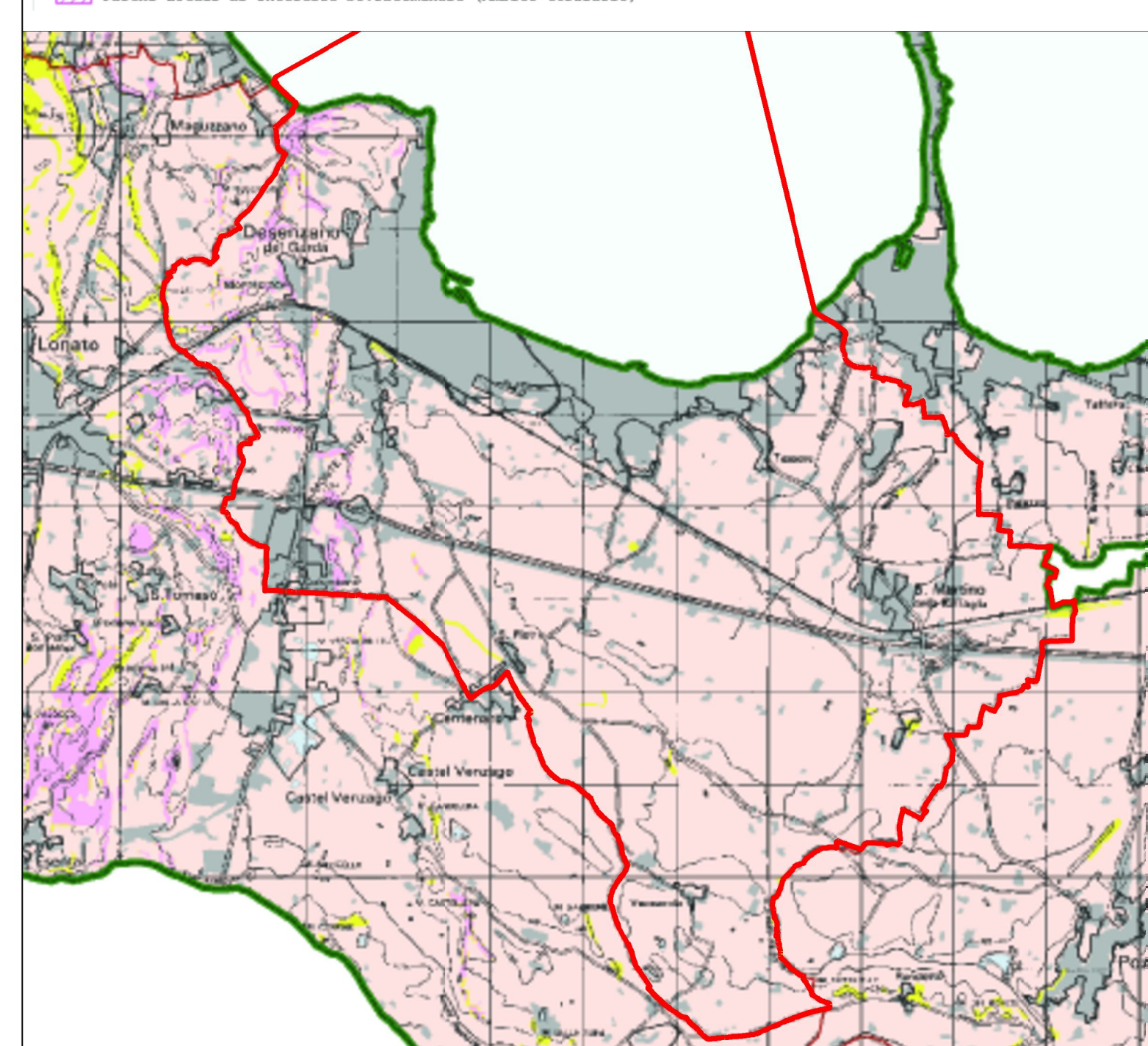

Estratto del PIF
Tav 10. Carta della localizzazione degli interventi compensativi

LEGENDA	
Aree boscate	Parco Regionale Monte Netto
Siepi e filari	Parco Regionale Oglio Nord
Area di indagine del PIF	Confini comunali
Parco Regionale Monte Netto	Laghi
Parco Regionale Oglio Nord	Urbanizzato
Confini comunali	
Laghi	
Urbanizzato	

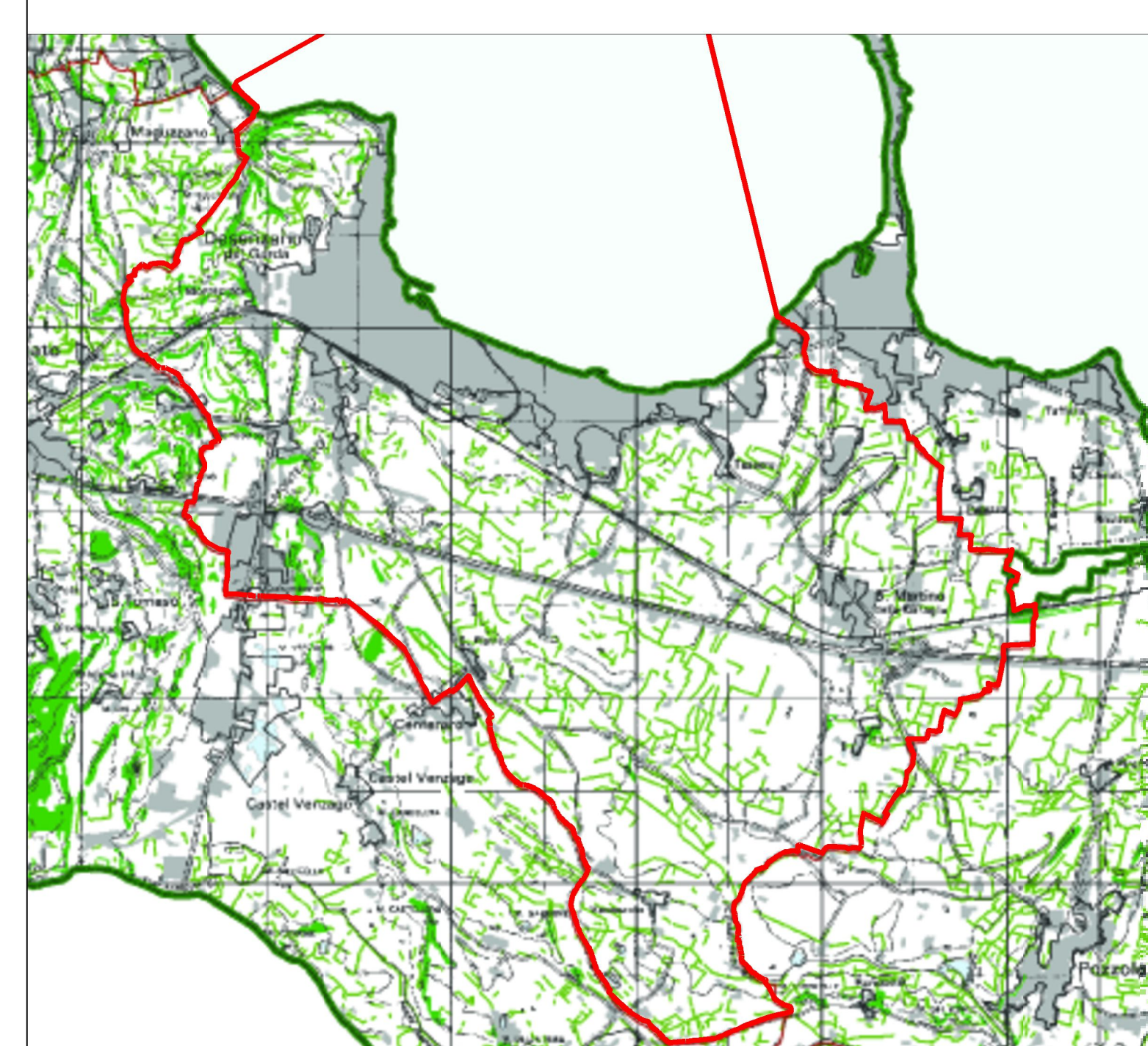

Estratto del PIF
Tav. 11 Carta del perimetro del bosco e dei sistemi verdi

Area Servizi al Territorio
Comune di Desenzano del Garda
Provincia di Brescia

DOCUMENTO DI PIANO

QUADRO RICOGNITIVO E PROGRAMMATARIO DI RIFERIMENTO

DP02.6 Estratti del PIF

Estratti del PIF con evidenziazione delle componenti ricadenti nel territorio comunale

scala varie

Adozione deliberazione C.C. n. ____

Approvazione deliberazione C.C. n. ____

Pubblicazione BURL n. ____

RESPONSABILE DEL PROCEDIMENTO
Geom. Luigi Rossi

DIRIGENTE AREA SERVIZI AL TERRITORIO
Arch. Mario Spagnoli