COMUNE DI DESENZANO DEL GARDA
(PROVINCIA DI BRESCIA)

PIANO DI CLASSIFICAZIONE ACUSTICA DEL TERRITORIO COMUNALE

Adottato dal Consiglio Comunale con delibera n. del
Pubblicato all'Albo Pretorio dal al
Pubblicato sul Bull. Uff. Reg. Lombardia n. del
Controdedotto alle osservazioni ed approvato dal Consiglio Comunale con delibera n. del
Pubblicato sul Bull. Uff. Reg. Lombardia n. del
Pubblicato all'Albo Pretorio dal

Tavola		
1a /o	**Suddivisione del territorio comunale in zone acustiche**	Modificata a seguito accoglimento osservazioni e controdeduzioni
Revisione: Gennaio 2011		*Scala:* 1: 5.000

Via Cesare n. 2/a - 24048 TREVIGLIO (BG)
Tel. 0363/65381 - Fax 0363/750380
email info@ecoservice.bg.it
Cell. Rio. e Fax 3222342163

Gruppo di lavoro:
Riggio Dott. Mauro
Gorini Ing. Gianfausto
Zanotti Dott. Marco

Il Tecnico Competente:

LEGENDA DEI SIMBOLI GRAFICI

- I AREE PARTICOLARMENTE PROTETTE
- II AREE PREVALENTEMENTE RESIDENZIALI
- III AREE DI TIPO MISTO
- IV AREE DI INTENSA ATTIVITA' UMANA
- V AREE PREVALENTEMENTE INDUSTRIALI
- VI AREE ESCLUSIVAMENTE INDUSTRIALI
- PIANI RISANAMENTO ACUSTICO

PRA 1: Ambito 1 - Insediamenti produttivi tra via Marconi e via Curtatonnella Piastrengo (tav. 1a)

PRA 2: Ambito 2 - Insediamento produttivo tra le vie Curlet, Cadenti, Tregolo e Zadel (tav. 1a)

PRA 3: Ambito 3 - Insediamenti produttivi di via Monte Baldo (tav. 1a)

Valori limite di emissione (L_{em} in dB(A)) - Tabella B del D.P.C.M. 14.11.97

Classi di destinazione d'uso del territorio	Tempi di riferimento	
	Diurno	Notturno
I - Aree particolarmente protette	45	35
II - Aree prevalentemente residenziali	50	40
III - Aree di tipo misto	55	45
IV - Aree di intensa attività umana	60	50
V - Aree prevalentemente industriali	65	55
VI - Aree esclusivamente industriali	65	65

Valori limite assoluti di immissione (L_{in} in dB(A)) - Tabella C del D.P.C.M. 14.11.97

Classi di destinazione d'uso del territorio	Tempi di riferimento	
	Diurno	Notturno
I - Aree particolarmente protette	50	40
II - Aree prevalentemente residenziali	55	45
III - Aree di tipo misto	60	50
IV - Aree di intensa attività umana	65	55
V - Aree prevalentemente industriali	70	60
VI - Aree esclusivamente industriali	70	70

Valori di qualità (L_{in} in dB(A)) - Tabella D del D.P.C.M. 14.11.97

Classi di destinazione d'uso del territorio	Tempi di riferimento	
	Diurno	Notturno
I - Aree particolarmente protette	47	37
II - Aree prevalentemente residenziali	52	42
III - Aree di tipo misto	57	47
IV - Aree di intensa attività umana	62	52
V - Aree prevalentemente industriali	67	57
VI - Aree esclusivamente industriali	70	70

Valori di attenzione (L_{in} in dB(A))
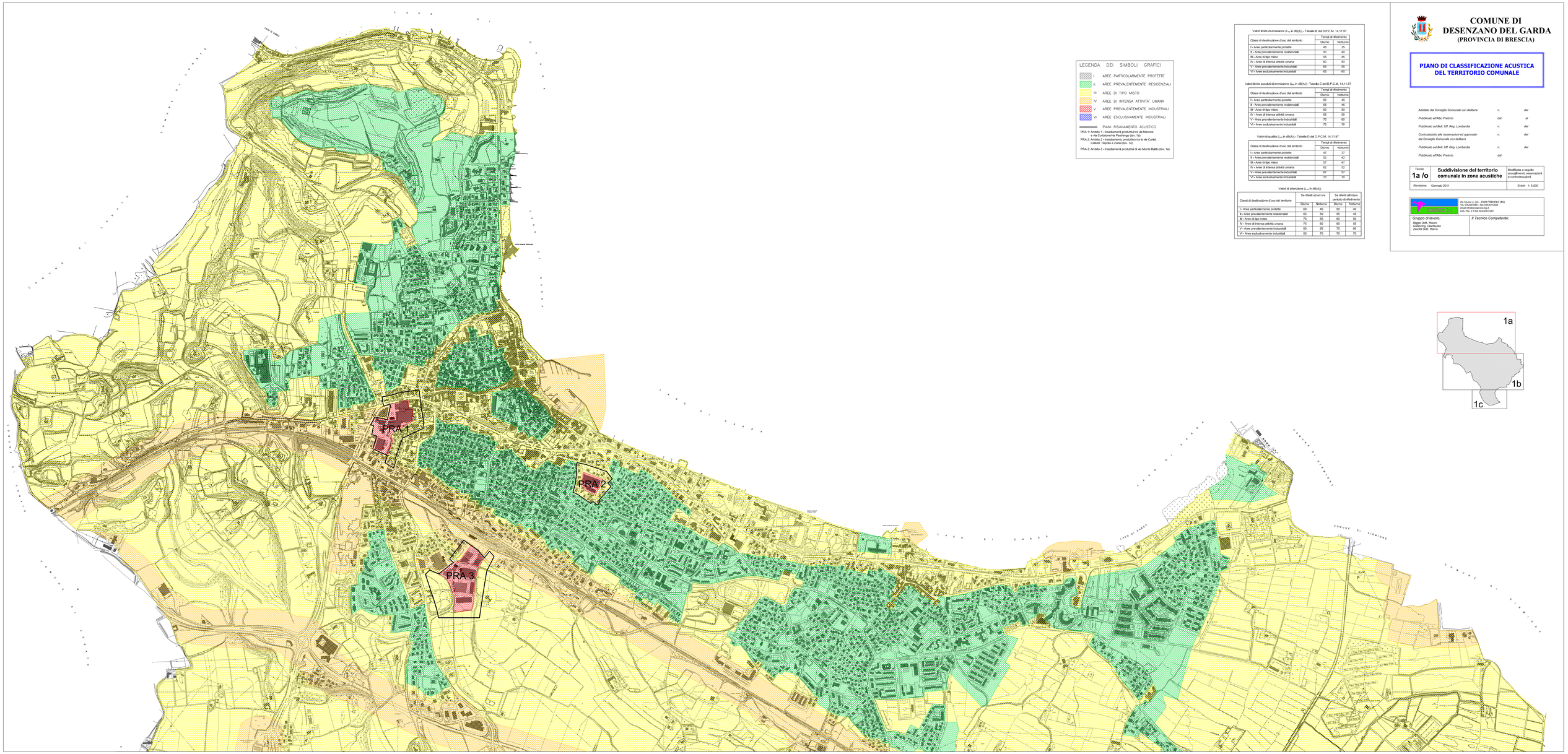
Classi di destinazione d'uso del territorio	Se riferiti ad un'ora		Se riferiti all'intero periodo di riferimento	
	Diurno	Notturno	Diurno	Notturno
I - Aree particolarmente protette	60	45	50	40
II - Aree prevalentemente residenziali	65	50	55	45
III - Aree di tipo misto	70	55	60	50
IV - Aree di intensa attività umana	75	60	65	55
V - Aree prevalentemente industriali	80	65	70	60
VI - Aree esclusivamente industriali	80	75	70	70