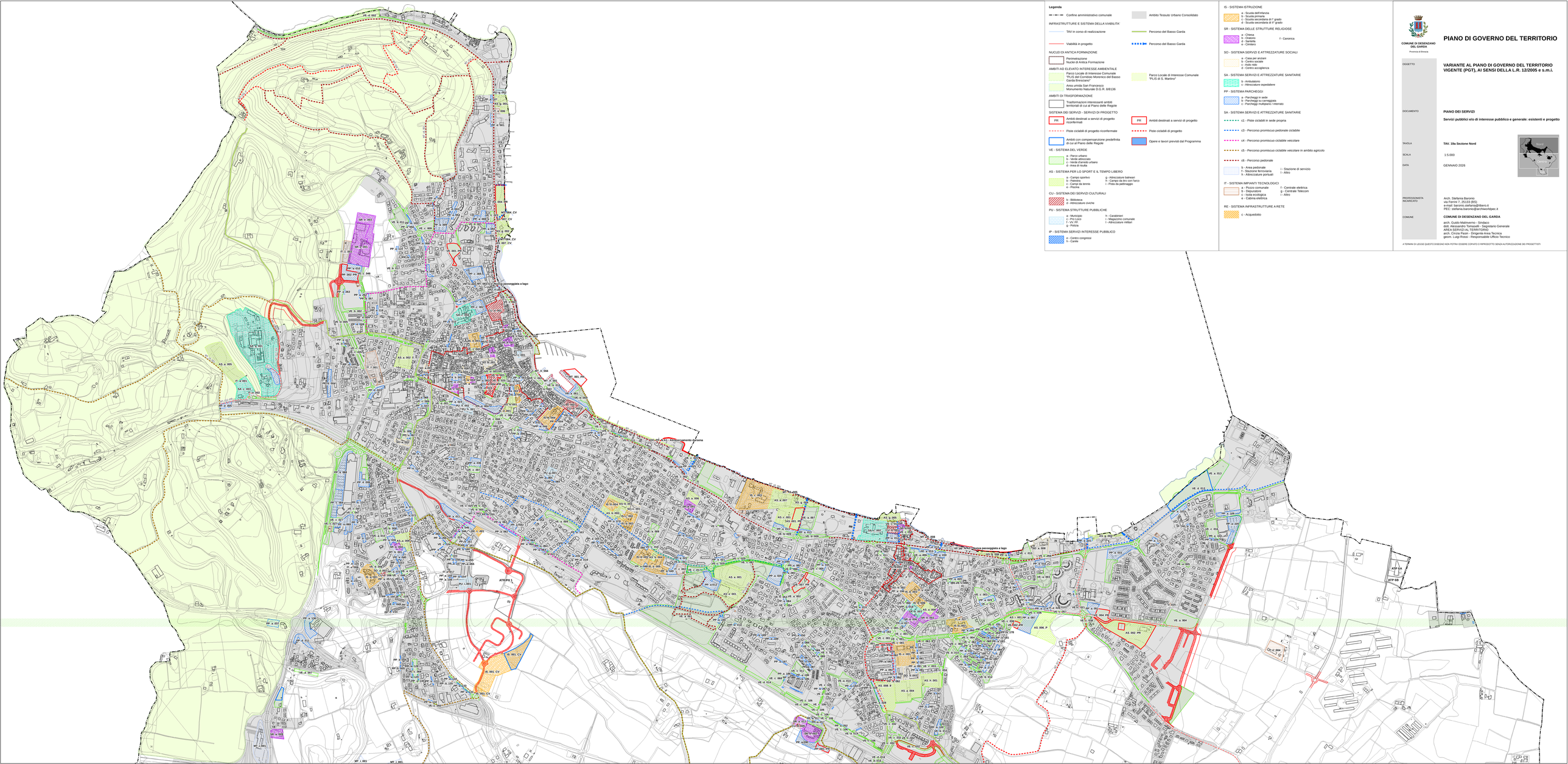

Legenda

- Confine amministrativo comunale
- Ambito Tessuto Urbano Consolidato

INFRASTRUTTURE E SISTEMA DELLA VIABILITA'

- TAV in corso di realizzazione
- Percorso del Basso Garda
- Viabilità in progetto
- Percorso del Basso Garda

NUCLEI DI ANTICA FORMAZIONE

- Perimetrazione Nuclei di Antica Formazione

AMBITI AD ELEVATO INTERESSE AMBIENTALE

- Parco Locale di Interesse Comunale "PLIS del Corridoio Morenico del Basso Garda Bresciano"
- Parco Locale di Interesse Comunale "PLIS di S. Martino"
- Area umida San Francesco
- Monumento Naturale D.G.R. 8/8136

AMBITI DI TRASFORMAZIONE

- Trasformazioni interessanti ambiti territoriali di cui al Piano delle Regole

SISTEMA DEI SERVIZI - SERVIZI DI PROGETTO

- PR — Ambiti destinati a servizi di progetto riconfermati
- PR — Ambiti destinati a servizi di progetto
- Piste ciclabili di progetto riconfermate
- Piste ciclabili di progetto
- Ambiti con compensazione predefinita di cui al Piano delle Regole
- Opere e lavori previsti dal Programma

VE - SISTEMA DEL VERDE

- a - Parco urbano
- b - Verde attrezzato
- c - Verde d'arredo urbano
- d - Area di risulta

AS - SISTEMA PER LO SPORT E IL TEMPO LIBERO

- a - Campo sportivo
- b - Palestra
- c - Pista da tenis
- e - Piscina
- g - Attrezzature balneari
- h - Campo da tiro con l'arco
- i - Pista da pattinaggio

CU - SISTEMA DEI SERVIZI CULTURALI

- b - Biblioteca
- d - Attrezzature civiche

PU - SISTEMA STRUTTURE PUBBLICHE

- a - Municipio
- c - Pro Loco
- f - VV. FF.
- g - Polizia
- h - Carabinieri
- i - Magazzino comunale
- l - Attrezzature militari

IP - SISTEMA SERVIZI INTERESSE PUBBLICO

- e - Centro congressi
- h - Canile

IS - SISTEMA ISTRUZIONE

- a - Scuola dell'infanzia
- b - Scuola primaria
- c - Scuola secondaria di 1° grado
- d - Scuola secondaria di II° grado

SR - SISTEMA DELLE STRUTTURE RELIGIOSE

- a - Chiesa
- b - Oratorio
- d - Santella
- e - Cimitero
- f - Canonica

SO - SISTEMA SERVIZI E ATTREZZATURE SOCIALI

- a - Casa per anziani
- b - Centro sociale
- c - Asilo nido
- d - Centro accoglienza

SA - SISTEMA SERVIZI E ATTREZZATURE SANITARIE

- b - Ambulatorio
- c - Attrezzature ospedaliere

PP - SISTEMA PARCHEGGI

- a - Parcheggi in sede
- b - Parcheggi su carreggiata
- c - Parcheggi multipiano / interrato

SA - SISTEMA SERVIZI E ATTREZZATURE SANITARIE

- c1 - Piste ciclabili in sede propria
- c3 - Percorso promiscuo pedonale ciclabile
- c4 - Percorso promiscuo ciclabile veicolare
- c5 - Percorso promiscuo ciclabile veicolare in ambito agricolo
- c6 - Percorso pedonale
- b - Area pedonale
- f - Stazione ferroviaria
- h - Attrezzature portuali
- i - Stazione di servizio
- l - Altro

IT - SISTEMA IMPIANTI TECNOLOGICI

- a - Pozzo comunale
- b - Depuratore
- c - Isola ecologica
- e - Cabina elettrica
- f - Centrale elettrica
- g - Centrale Telecom
- i - Altro

RE - SISTEMA INFRASTRUTTURE A RETE

- c - Acquedotto

COMUNE DI DESENZANO DEL GARDA

Provincia di Brescia

PIANO DI GOVERNO DEL TERRITORIO

OGGETTO

VARIANTE AL PIANO DI GOVERNO DEL TERRITORIO VIGENTE (PGT), AI SENSI DELLA L.R. 12/2005 e s.m.i.

DOCUMENTO

PIANO DEI SERVIZI

Servizi pubblici e/o di interesse pubblico e generale: esistenti e progetto

TAVOLA

TAV. 19a Sezione Nord

SCALA

1:5.000

DATA

GENNAIO 2026

PROFESSIONISTA INCARICATO

Arch. Stefania Baronio
via Farini 7, 25133 (BS)
e-mail: baronio.stefania@libero.it
PEC: stefania.baronio@archmail3pec.it

COMUNE

COMUNE DI DESENZANO DEL GARDA

arch. Guido Malmverno - Sindaco
Segretario Generale - Dott.ssa Segretario Generale
AREA SERVIZI AL TERRITORIO
arch. Cinzia Pasin - Dirigente Area Tecnica
geom. Luigi Rossi - Responsabile Ufficio Tecnico

A TERMINI DI LEGGE QUESTO DISEGNO NON POTRA' ESSERE COPIATO O RIPRODOTTO SENZA AUTORIZZAZIONE DEI PROGETTISTI