ESTRATTO ORTOFOTO

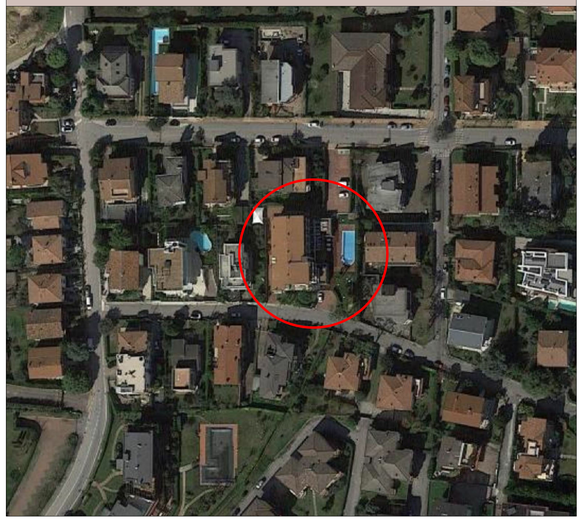

ESTRATTO PGT

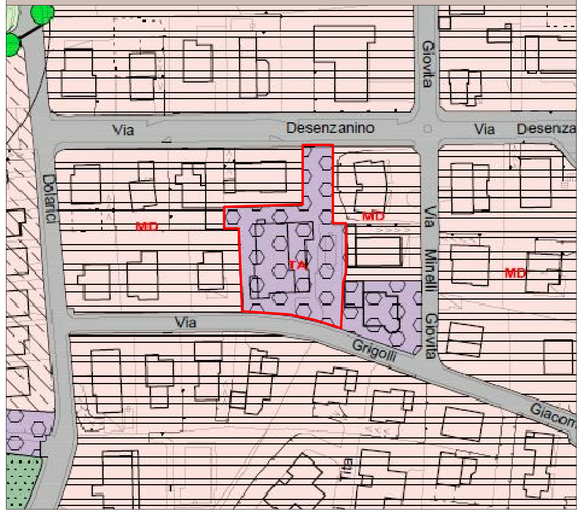

AMBITI CONSOLIDATI PER ATTIVITA' PRODUTTIVE

- Ambiti per attività produttive *industriali - artigianali* - ***art. 36 bis -***
- Ambiti per attività produttive *commerciali-terziarie* - ***art. 36 ter -***
- Distributori di carburanti - ***art. 43 -***
- Residenze turistico Alberghiere - ***art. 36 quater -***
- Edificio ad uso commerciale-terziario in ambiti per attività produttive *industriali - artigianali* - ***art. 36 bis -***
- Edificio ad uso alberghiero in ambiti per attività produttive *industriali - artigianali* - ***art. -***
- Ambiti per attività prod. turistico-ricettive *alberghiere* - ***art. 36 quater -***
- Ambiti per attività prod. turistico-ricettive *all'aria aperta* - ***art. 36 quinques -***

AMBITI O IMMOBILI DESTINATI A SERVIZI

PLANIMETRIA

scala 1:200

- Limite proprietà
- xxx Quota terreno esistente
- +0.00 Quota zero: spigolo esterno su marciapiede

COMUNE DI DESENZANO DEL GARDA

PROVINCIA DI BRESCIA — REGIONE LOMBARDIA

COMMESSA N. 213.20.01	SUAP in variante al PDC P.E. n. 555/2020 e all'AP 8754 del 26/02/2021 relativi alla struttura alberghiera "Palazzo del Garda" in via Grigolli n.10
PROGETTISTI:	Studio associato LODA MEDDA & PARTNERS — Arch.Stefano Loda — Arch. Veronica Medda p.i._c.f. 03351010982 via del Santuario,5 25017 Lonato d/G (BS) Tel 0309919135 Fax 0309134857 info@lodamedda.it
COLLABORATORI:	Arch. MICHELA TODESCO
COMMITTENTI:	TOMGIO srl via Roma n.68 Grezzana (VR)
TAVOLA N. 01	INQUADRAMENTO e PLANIMETRIA GENERALE
SCALA: VARIE	DATA: 29/06/2021
FASE: SUAP	REVISIONE: