

SEZIONE A-A (VERSO NORD)

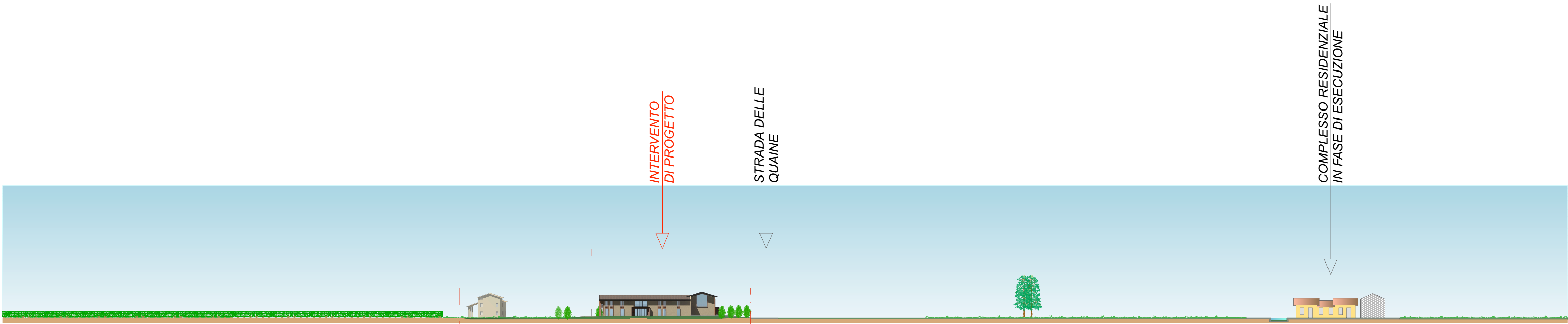

SEZIONE B-B (VERSO OVEST)

**PROPRIS IMMOBILIARE s.r.l.**  
Via Generale Alberto Dalla Chiesa n° 1 - Desenzano del Garda (Bs)  
C.F. e P. IVA: 03043170988

Tavola  
**15**

Realizzazione nuovo complesso direzionale  
Strada delle Quaine - Desenzano del Garda (Bs)  
ELABORATO PER CONVENZIONE URBANISTICA  
OPERE URBANIZZAZIONE PRIMARIA E CESSIONI

**SKYLINE**

SCALA 1:1000

FILE: 504_Toscani_Urbanizzazioni_2020.vwx	REVISIONE:	DATA: 07/10/2020
STRUTTURE:		
IMPIANTI:		
		DISEGNATO DA:
PROGETTISTA:	Studio Associato Archetti Quarantini - Architetti Via Quarto de' Mille, 10 - 25128 - Brescia tel. 030 360969	