

## AMPLIAMENTO STALLA ESISTENTE

SEZIONE A-A

## STATO DI FATTO

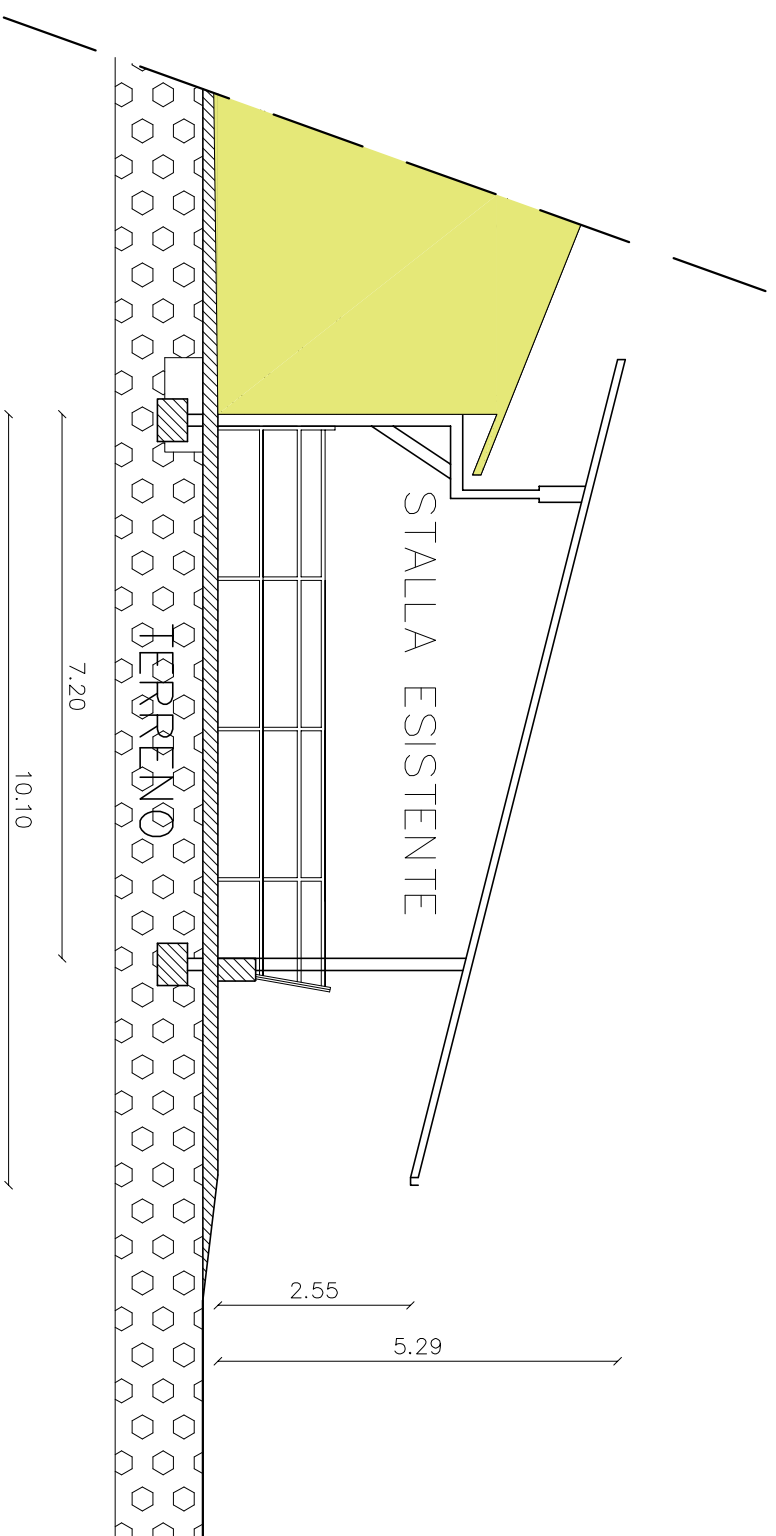

PIANTA

## STATO DI FATTO

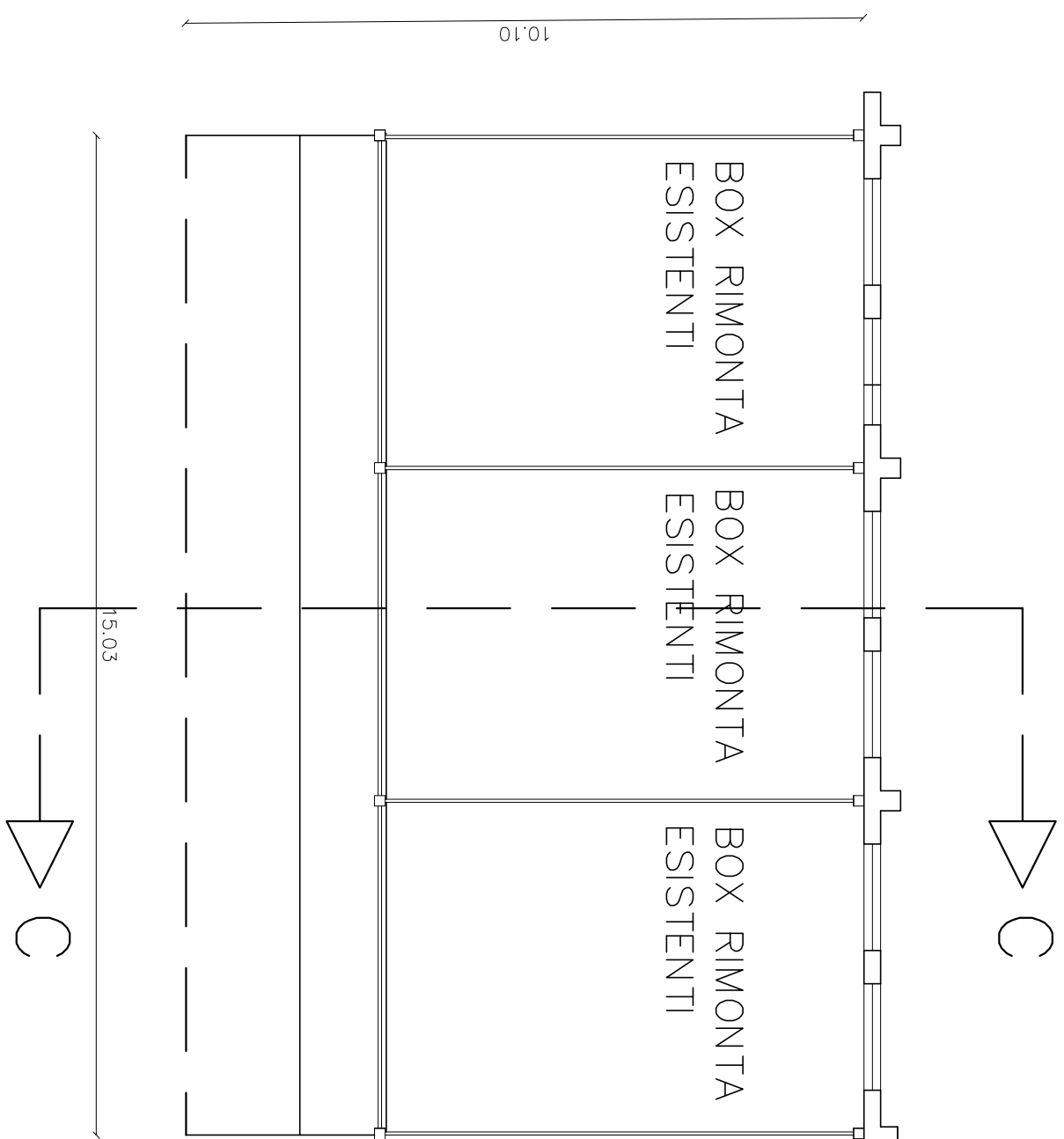

SEZIONE A-A

## STATO DI PROGETTO

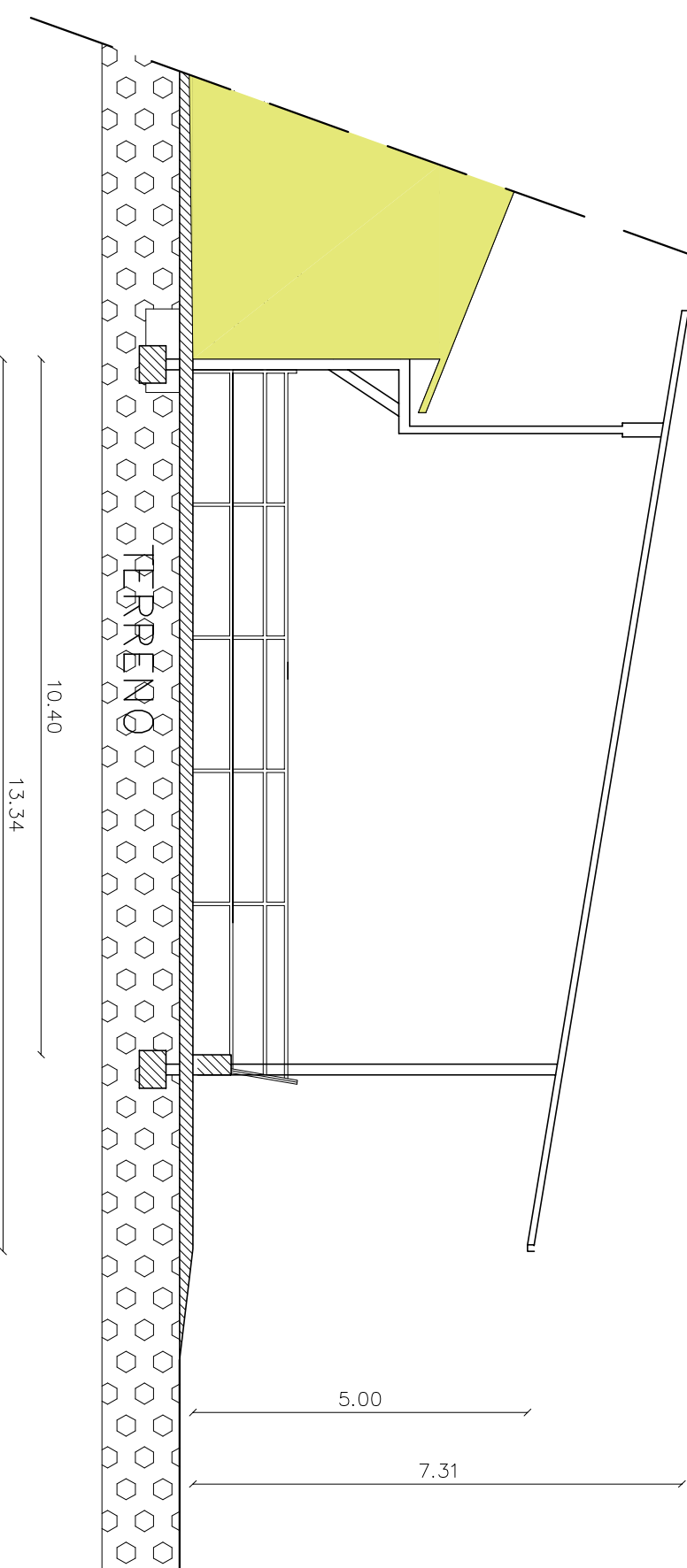

PIANTA

STATO DI PROGETTO

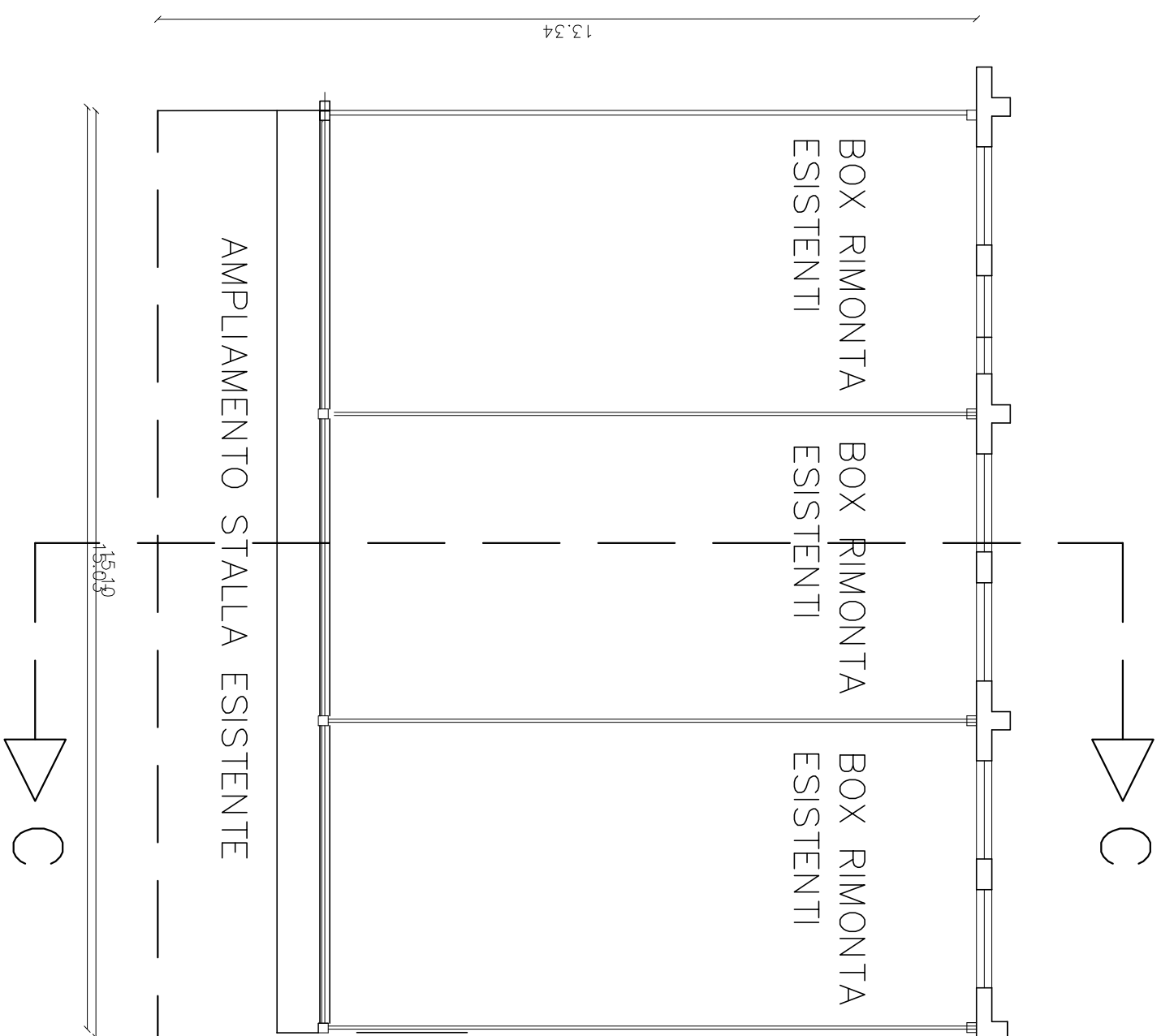

SEZIONE A-A

## SOVRAPPOSIZIONE

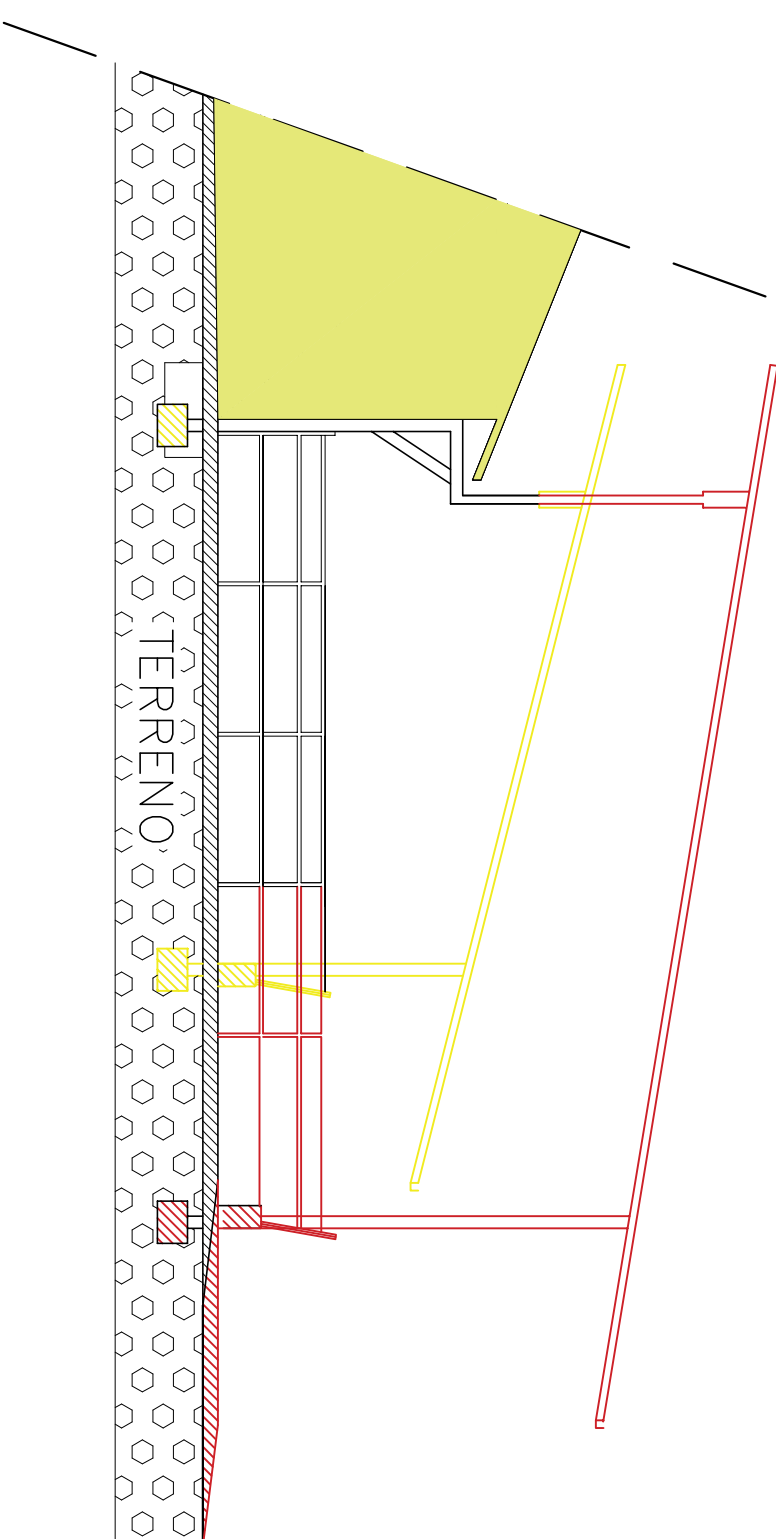

PIANTA

SOVRAPPOSIZIONE

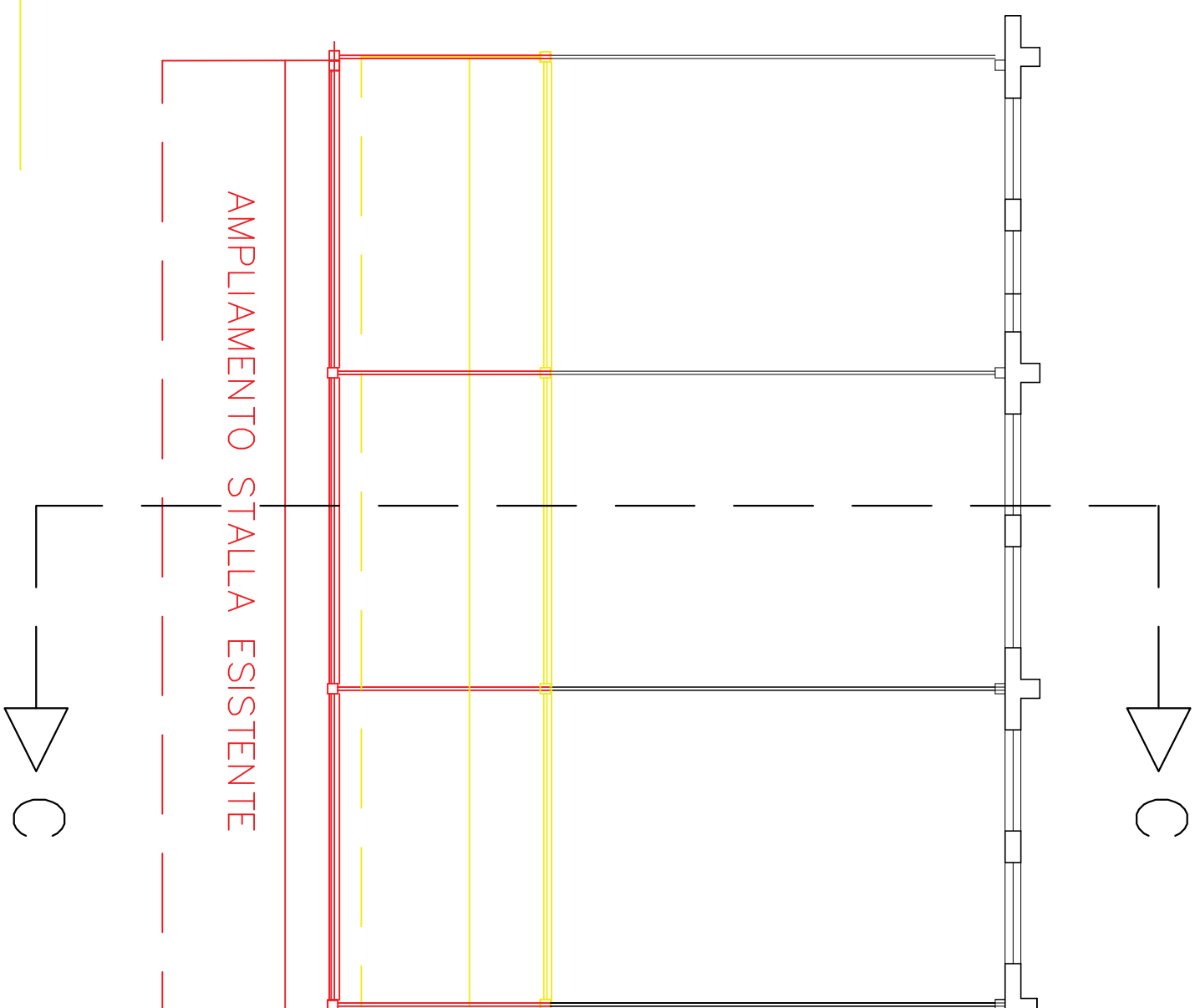

## STRUTTURE DEMOLITE

## NUOVE STRUTTURE

# CONCIMAIA

PIANTA

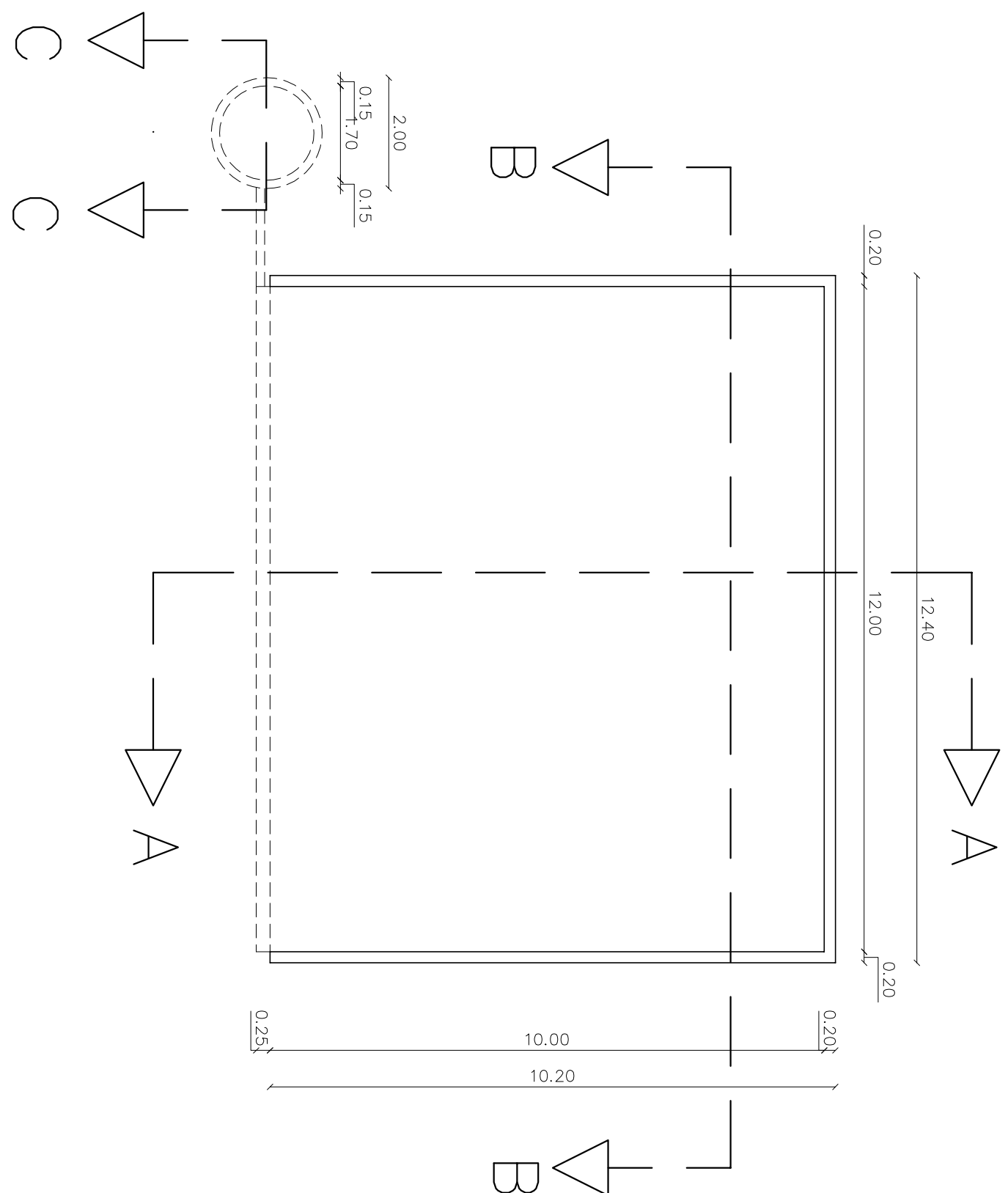

PROSPETTO SUD

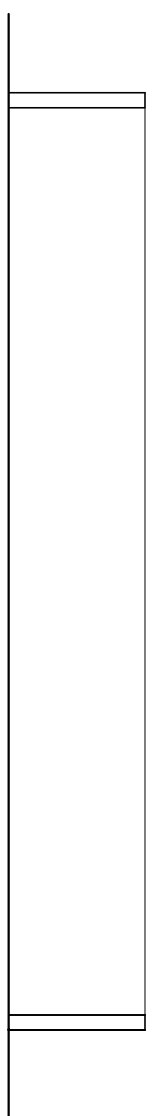

SEZIONE A-A

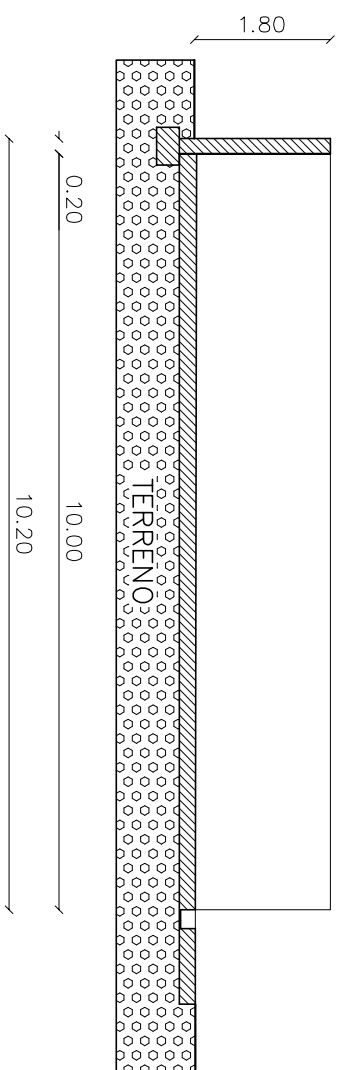

PROSPETTO NORD

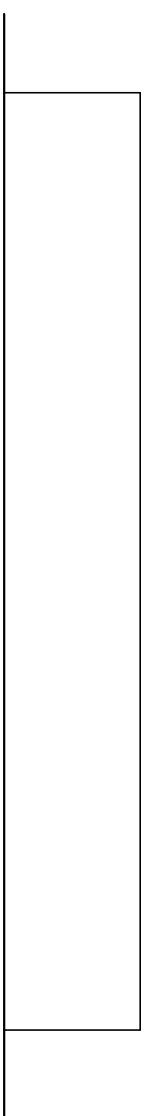

SEZIONE C-C

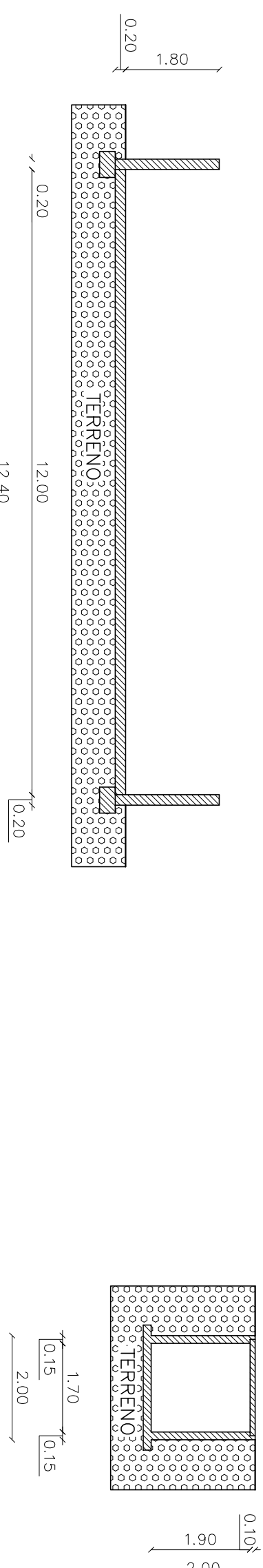

PROSPETTO EST e OVEST

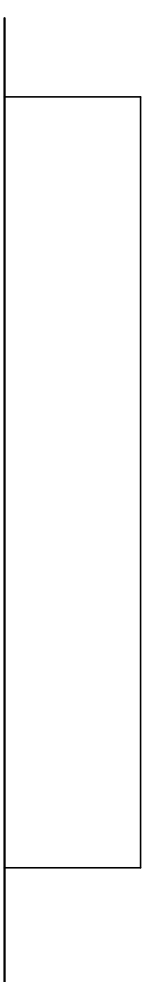

|  |  |
|--|--|
| A. U. N. O. M. S. S. I.<br>E. T. A. B. I. O. C. C. S.<br>E. T. A. B. I. O. C. C. S.  | Fama Progettista   |
| Via Capoturo 3, 55050 Pescia, (PS)<br>Tel. 050/510011 - Fax 050/510012<br>C.A. Via del Safford 10 - 55019 A. S. C. M. U. N. I. | Fama Progettista   |
| <b>Tipologia:</b> 10V  | <b>Comittente:</b> AZIENDA AGRICOLA<br>2C DI CERINI FRATELLI<br>Loc. Casella 3<br>DESENZANO D/G - BS -<br>FOGLIO 65<br>MAP. 224-250-272<br>DESENZANO D/G - BS -                          |
| <b>Data:</b> 01/02/23  | Localizzazione:<br>Fama Progettista  |
| <b>Scale:</b> 1:100  | <b>Disegnate:</b>  |
| <b>1:100</b>   | <b>Progetto di:</b> REALIZZAZIONE PORTICATI AGRICOLI E CONCIMAIA<br>- PANTA - SEZIONI - PROSPETTI IN NUOVA CONCIMAIA<br>- PANTA - SEZIONI - SOVRAPPROSPETTI AMPLIAMENTO STALLA ESISTENTE |