

ESTRATTI P.G.T. DEL COMUNE DI DESENZANO DEL GARDA

ESTRATTO TAV.PDR1 PIANO DELLE REGOLE DEL P.G.T. - Scala 1:5000

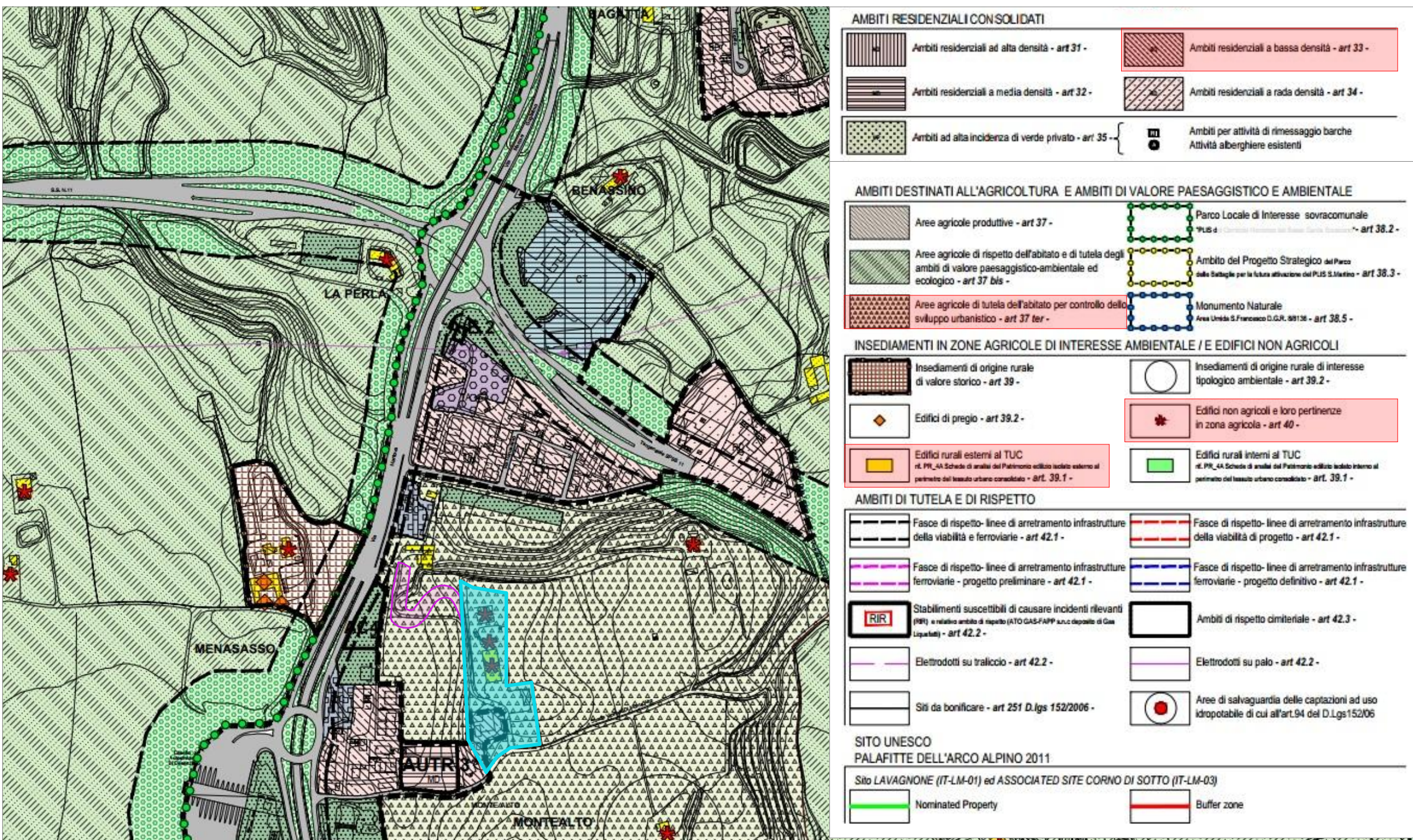

ESTRATTO TAV.DP 09.2 (Paesaggio agrario) DOCUMENTO DI PIANO DEL P.G.T. - Scala 1:5000

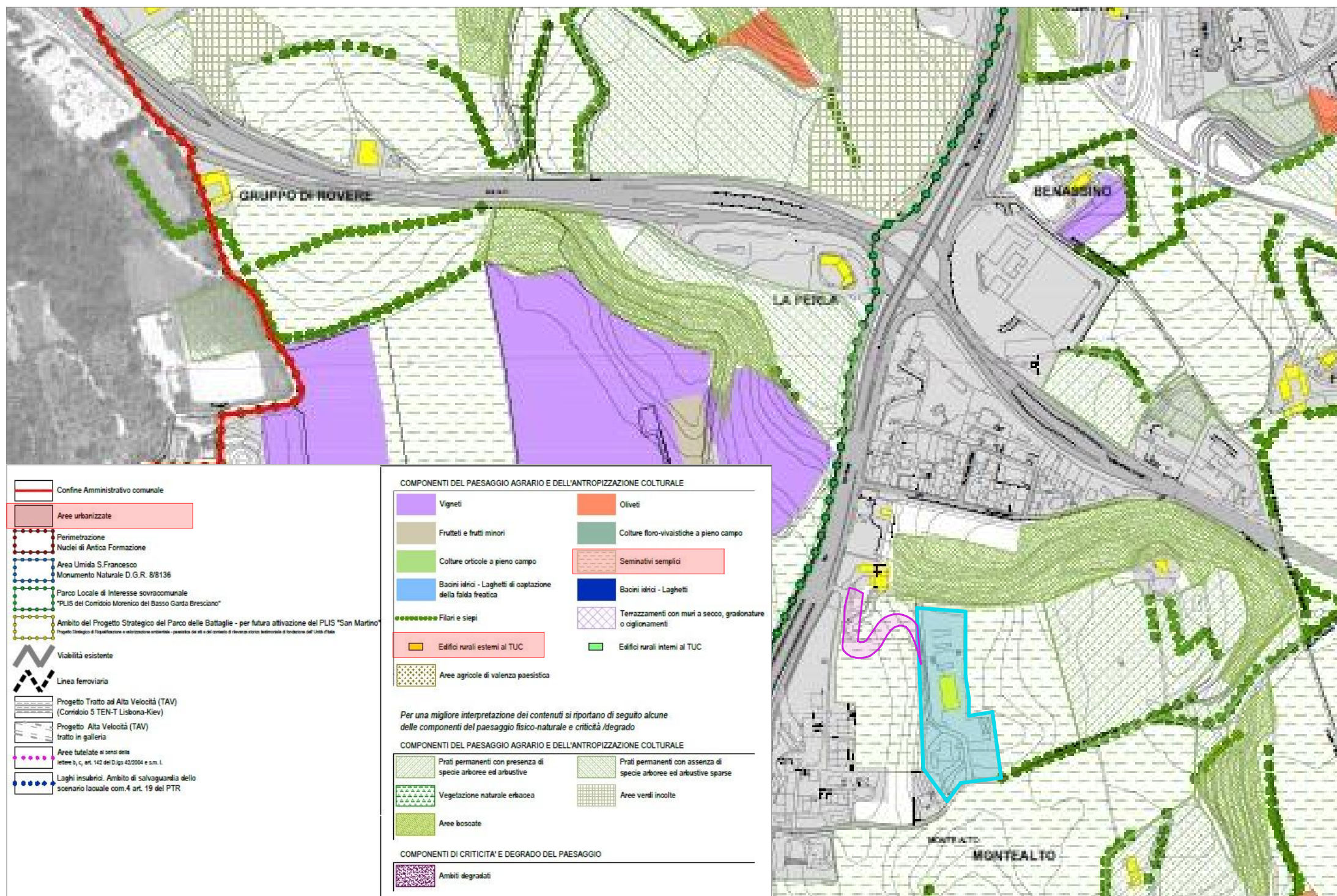

ESTRATTO TAV.DP PPR1 (Rete Ecologica) DOCUMENTO DI PIANO DEL P.G.T. - Scala 1:5000

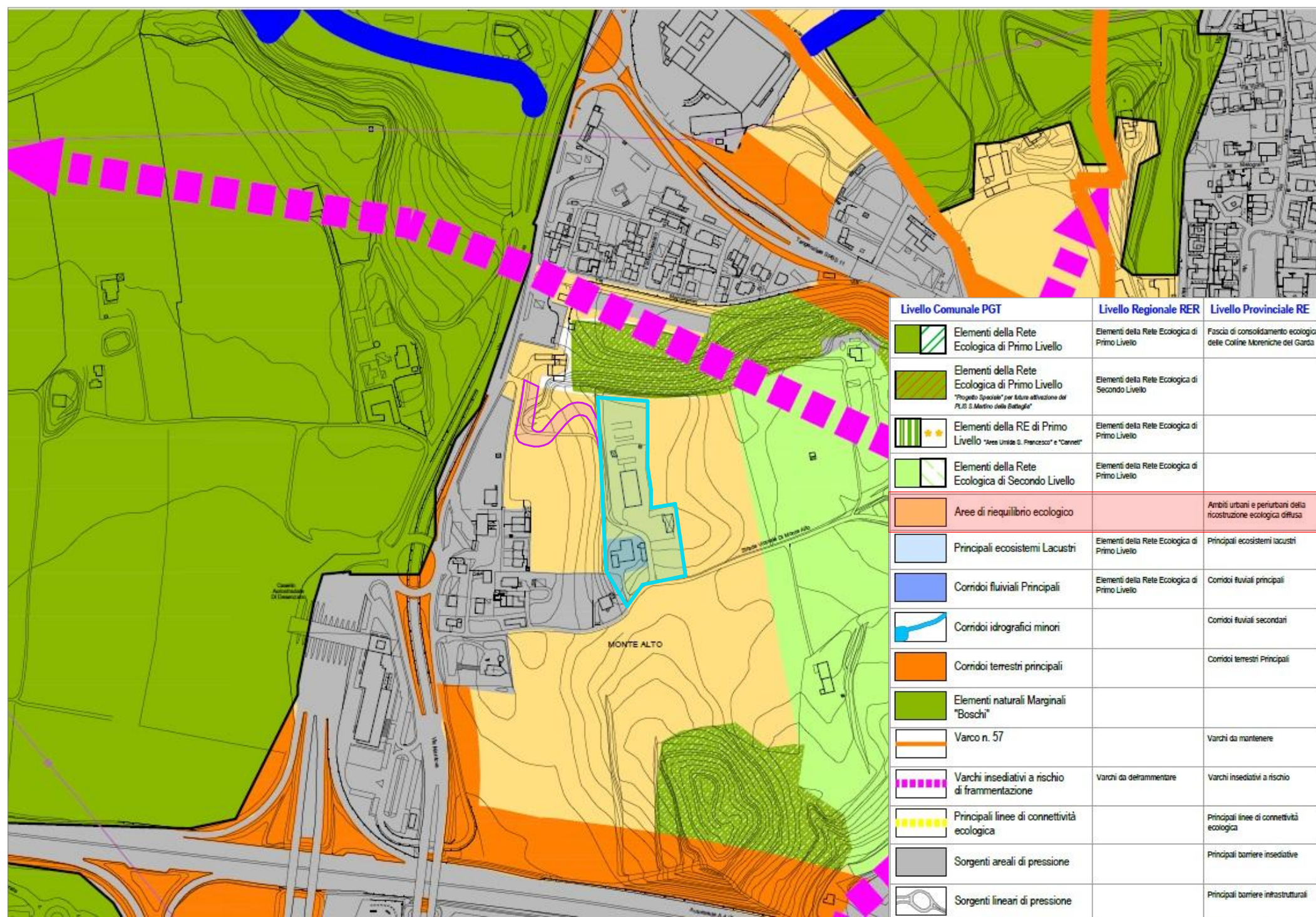

ESTRATTO TAV.DP 09.6 (Classi di Sensibilità) DOCUMENTO DI PIANO DEL P.G.T. - Scala 1:5000

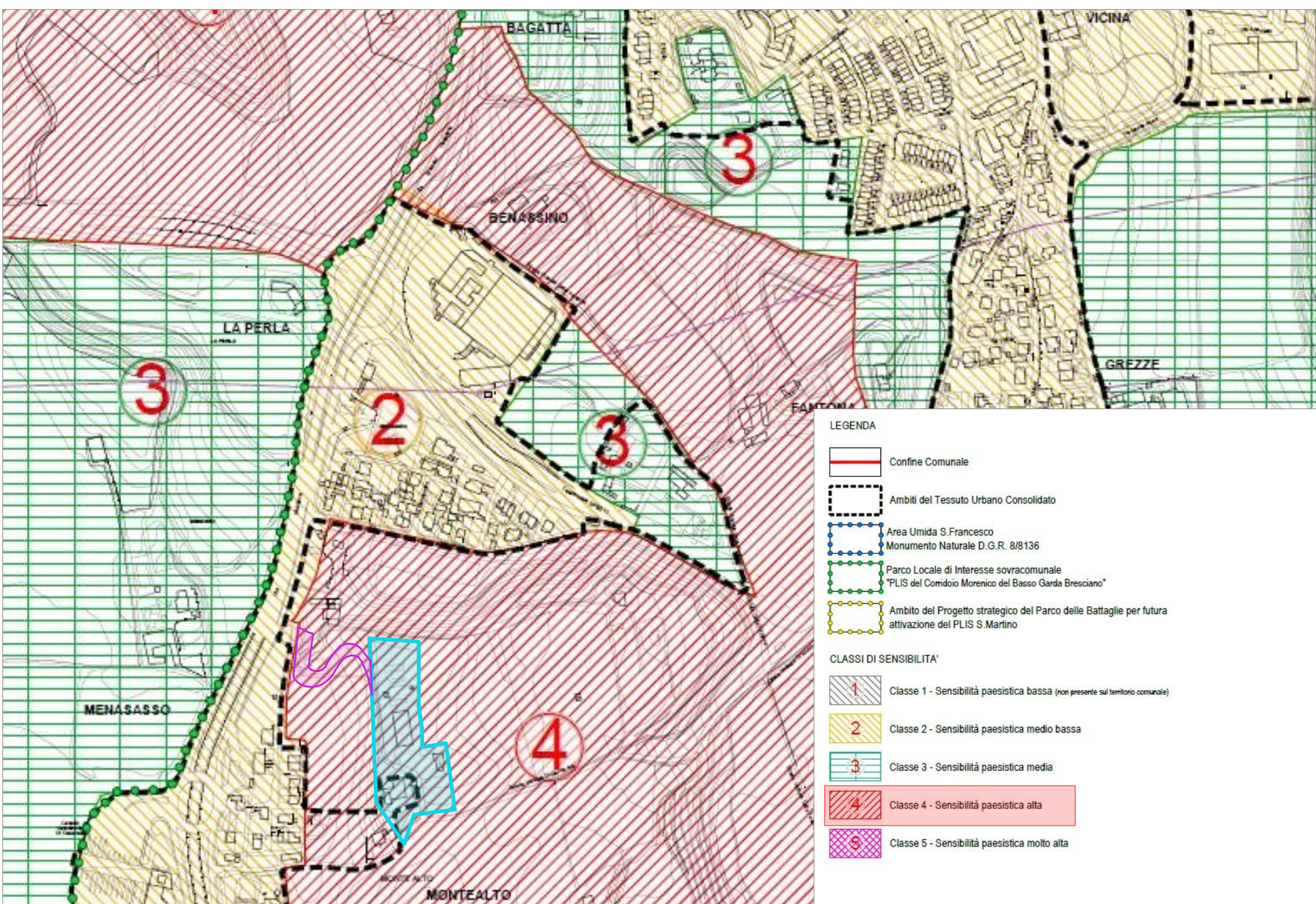

ESTRATTO TAV.DP 09.4 (Rilevanza Paesistica) DOCUMENTO DI PIANO DEL P.G.T. - Scala 1:5000

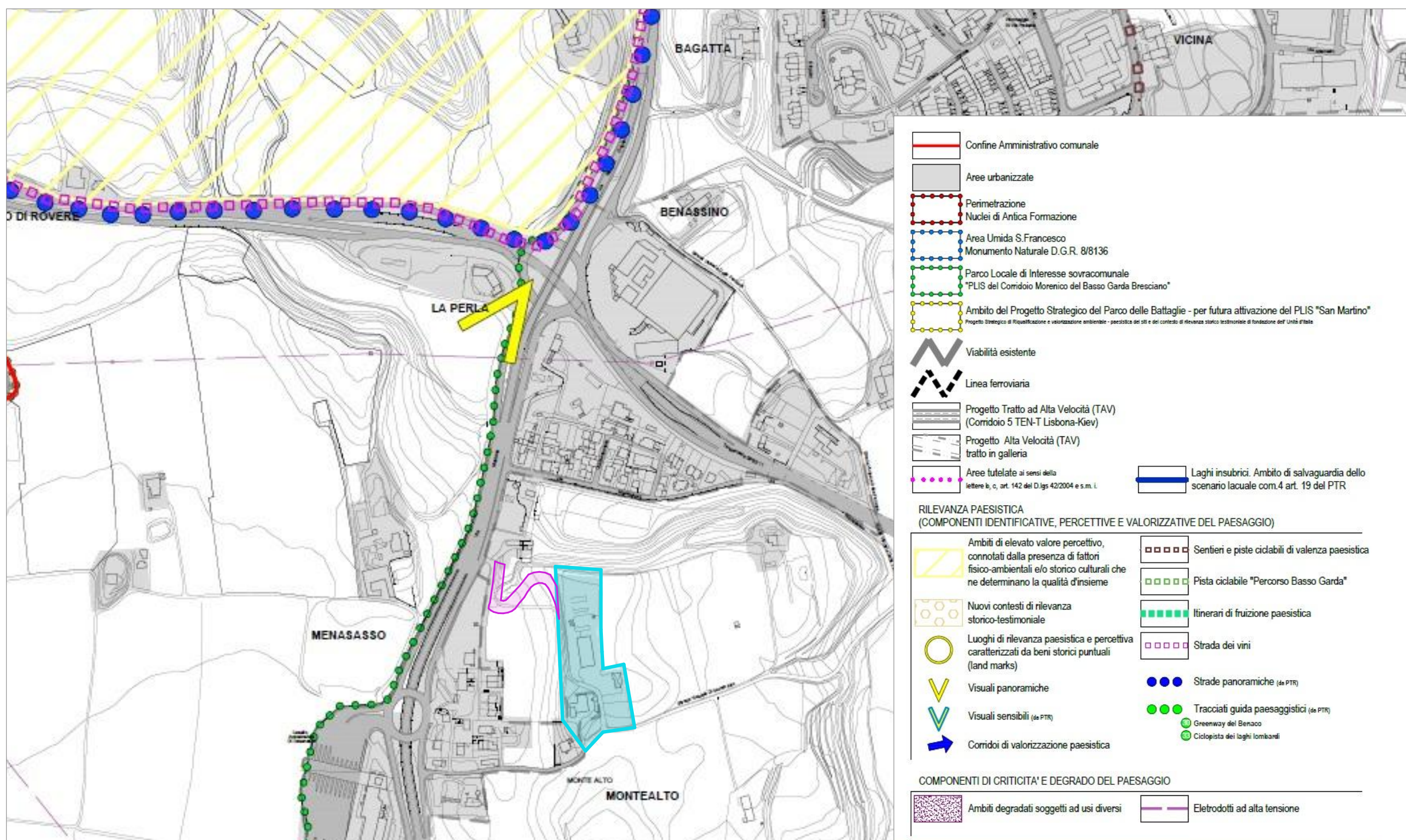

ESTRATTO TAV.DP 09.5 (Sintesi Paesistica) DOCUMENTO DI PIANO DEL P.G.T. - Scala 1:5000

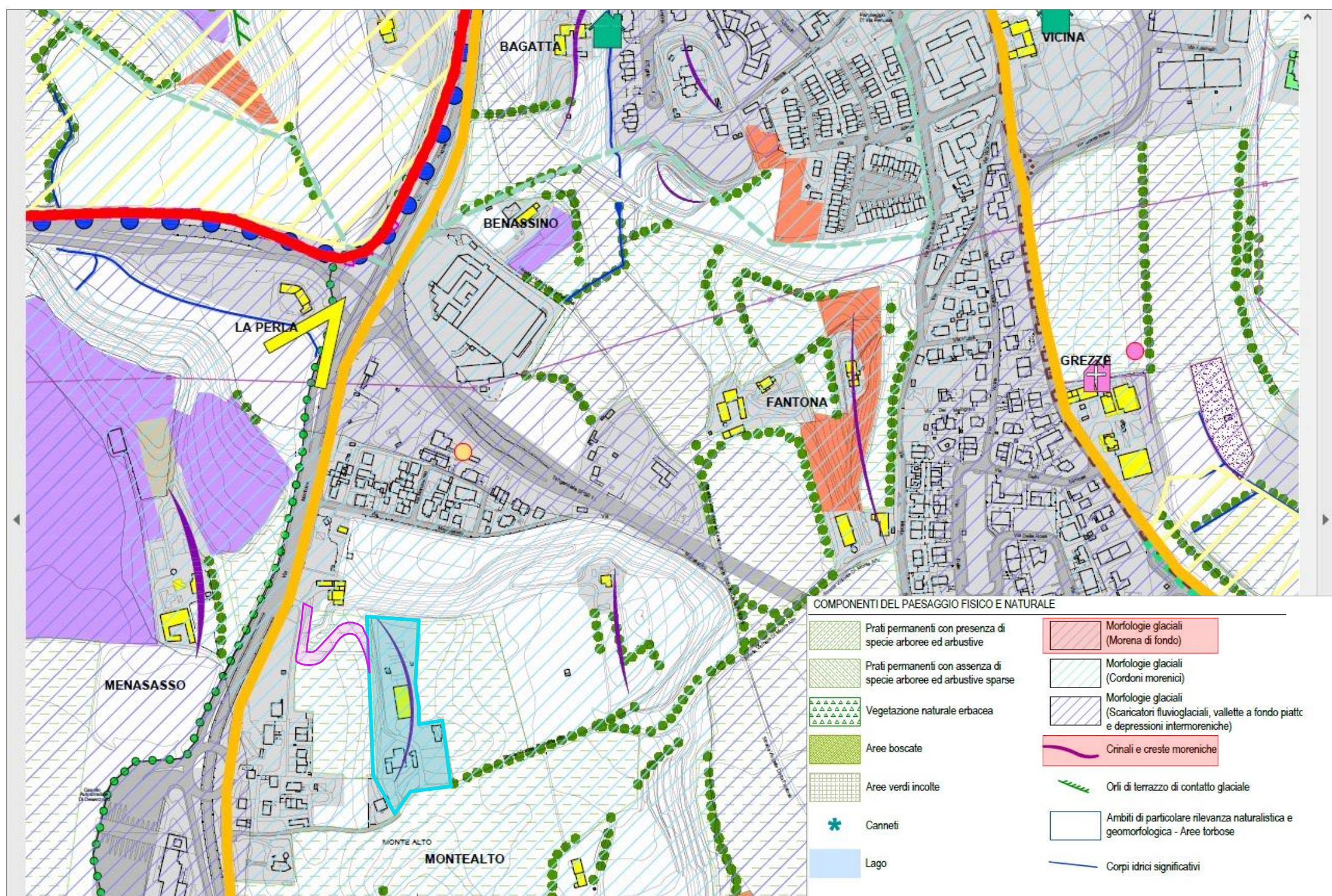

ESTRATTO MAPPA - Scala 1:2000

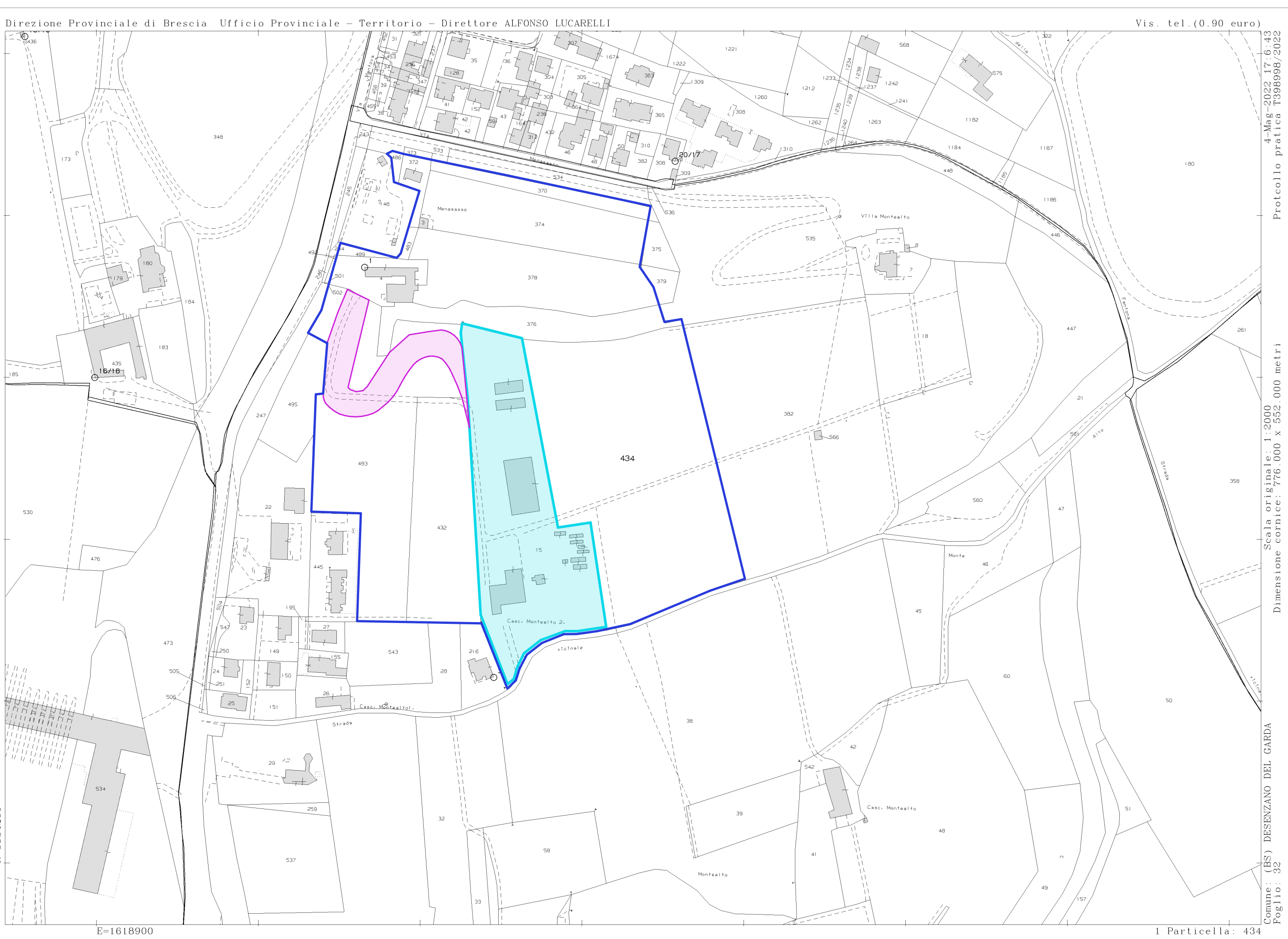

ORTOFOTO

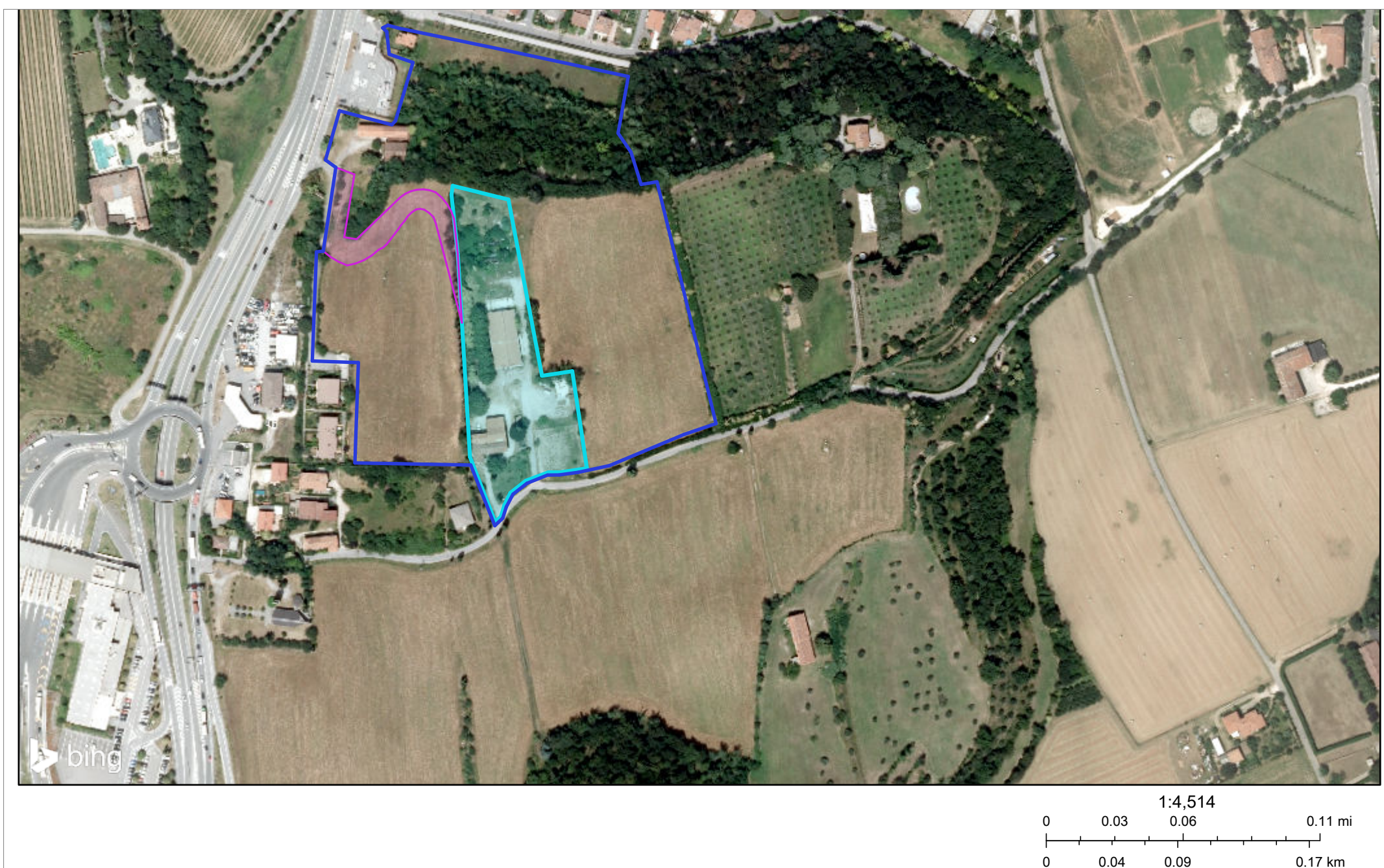

AEREOFOTGRAMMETRIA DA GOOGLE EARTH



LEGENDA

- Perimetro area di intervento "PR Monte Alto" in variante al PGT
Perimetro accesso
Area di proprietà Vezzola Spa

Comune: Desenzano d/G



Progetto: P.R. "MONTE ALTO" IN VARIANTE AL P.G.T. PER RECUPERO EDIFICI ESISTENTI CON REALIZZAZIONE EDIFICIO AD USO UFFICI DIREZIONALI siti in Via Monte Alto

Committente: VEZZOLA SPA via Mantova 39 Lonato d/G (BS) 25017 P.IVA 00636510984 C.F. 01547140176

Proprietà: VEZZOLA SPA

Titolo elaborato: Inquadramento generale su ortofoto, estratti PGT e catastale

Progettista Arch. Sara Sigurta' Geom. Matteo Sigurta'

Consulenti:

Collaboratori: Arch. Valentina Rosola

Scala disegni	Data	Elaborato	Eseguito da
SPECIFICHE IN TAVOLA	14/04/2023	E02	RV
Commissa n.	15/09/2023	Verificato da	Approvato da
47.07	09/04/2024	MS	MS
nome file 47.07.INT 07-24-pin	30/07/2024		